

ҮД--Ё Й ЫАЭЕ Ы ЧАДЕ Й -Ч--ЕҮЕӨ						
2009, 2010 й й Ө		ҮӨ Й ЕЕ 2 НДААД				
N:	-Ч--ЕҮЕӨ	ЙАЭ	2009 й й ОА дгдд й аҗй	2009 й й ОА-н й й еөд аҗй	2010 й й ОА дгдд й аҗй	2010 й й ОА-н й й еөд аҗй
1	Ө"ДН" Й ҮӨ	аг аэдд ой й	3772	4268	4390	4979
2	А Й ҮА Ө"ДН" Й ЫБДАЕ	аг аэдд ой й	3785	4373	4414	5006
3	Ү Й ×ЕҮААНҮЙ "А×Ө" Й	аг аэдд ой й	16743	42590	19781	48744
4	А-Ө ЙАН ААДАЕӨ	аг аэдд ой й	915	1031	1093	1191
5	Ү Й ЙҮЕАЭЕЙ ЙАН ААДАЕӨ	аг аэдд ой й	86	344	84	341
		сг аү	0.51	0.81	0.42	0.70
6	Ө Й Й АА АЙЕЙ АА-Е ЙАН	аг аэдд ой й	18	56	15	78
	ААДАЕӨ	сг аү	20.93	16.28	17.86	22.87
7	Й БЕӨНҮЙ ЙЙАҮААҮЕ	аг аэдд ой й	75	96	62	83
		аг аэдд ой й	19.82	21.95	14.05	16.58
8	ҮӨЕЕЙ ЙЙАҮААҮЕ	аг аэдд ой й	3	4	0	1
		д"дн" й й йй.йг	0.80	0.94	0.00	0.20
9	ЙДЙ Ө Й АА ӨЕАЕАЕӨ	аг аэдд ой й	96.89	50.41	68.22	54.13
		сг аү	176.17	91.65	124.04	98.41
10	ЙД ӨЙ Й АА	аг аэдд ой й	124994	397396	138562	426736
11	АОЙАААЙ ЙД ӨЙ Й АА	аг аэдд ой й	7.47	9.33	7.00	8.75
12	ЙДЙ Ө ҮДАҮЕӨ	аг аэдд ой й	12.98	5.40	9.74	6.18
13	АӨЕАЕНАЙ ЙД	аг аэдд ой й	1290	7884	2031	7884
14	Ө-Й А Й ҮЙ ӨЙ Й	аг аэдд ой й	1046326	1046326	1087098	1087098
15	ӨАЕАААДӨ "А×ЕЙ А-АА	аг аэдд ой й	2454	2498	2059	2108
		10,0 сг а-а	23.45	23.87	18.94	19.39
	ААЙАӨЕӨ	аг аэдд ой й	417	436	355	374
		10,0 сг а-а	3.99	4.17	3.27	3.44
	Й АЙ ЕЙ АЕӨ	аг аэдд ой й	1	1	1	1
		10,0 сг а-а	0.01	0.01	0.01	0.01
	ӨОНАЙ НООЕАА	аг аэдд ой й	211	223	239	249
		10,0 сг а-а	2.02	2.13	2.20	2.29
	НАӨӨЕЙ ӨҮӨҮА	аг аэдд ой й	143	147	59	59
		10,0 сг а-а	1.37	1.40	0.54	0.54
	ААӨАЕ ӨААААД	аг аэдд ой й	115	120	20	20
		10,0 сг а-а	1.10	1.15	0.18	0.18
	НАЕҮЙ Й АЙ ЕЕ "Ч	аг аэдд ой й	5	5	5	6
		10,0 сг а-а	0.05	0.05	0.05	0.06
	ӨЕААЙ ҮНҮДАЙ ЙЙ	аг аэдд ой й	3	3	2	2
		10,0 сг а-а	0.03	0.03	0.02	0.02
	ХОЛНЫ ХОРДЛОГО	аг аэдд ой й	27	27	131	131
		10,0 сг а-а	0.26	0.26	1.21	1.21
	ЕЛОМ	аг аэдд ой й	21	23	14	14
		10,0 сг а-а	0.20	0.22	0.13	0.13
	УЛААНУУД	аг аэдд ой й	1	1	0	3
		10,0 сг а-а	0.01	0.01	0.00	0.03
	АДОӨАЕЕ "Ч	аг аэдд ой й	2	2	1	19
		10,0 сг а-а	0.02	0.02	0.01	0.17
	ГАР Х?Л АМНЫ ?ВЧИН	аг аэдд ой й	3	3	11	11
		10,0 сг а-а	0.03	0.03	0.10	0.10
	ӨЙ Й А--	аг аэдд ой й	422	422	312	312
		10,0 сг а-а	4.03	4.03	2.87	2.87
	ЧАА Ө-ЕӨЙ Й	аг аэдд ой й	366	366	277	277
		10,0 сг а-а	3.50	3.50	2.55	2.55
	ТРИХОМОНИЯЗ	аг аэдд ой й	363	363	234	234
		10,0 сг а-а	3.47	3.47	2.15	2.15
	ӨЕЙ ЙҮД ЕЕҮДНҮЙ Й Н-ДУАЙ	аг аэдд ой й	323	323	294	294
		10,0 сг а-а	3.09	3.09	2.70	2.70
	ДОХ	аг аэдд ой й	3	3	2	2
		10,0 сг а-а	0.03	0.03	0.02	0.02

ВСНЭС



Жөдүй нй еэ өйй аёоай а хамрагдсан үд-үдээей 82,89 ооау и ү аөдүй нй еэ үдө үдээү аор о үой еэ 3 нэдөөаааа өйй аёоай а оай даяаау.

Өей үүд өйй аёоай а и днй и и еөд аөдүй нйй үд-үдээей 99,2 ооау и ү өөнй и адо и өеө өей аөауу а оай даяааа 6,53 ооау и ү өөн аааааөдөөе аунйй үүдүүдөдөүе ааей а.

**Жирэмсний хяналтын хувь**

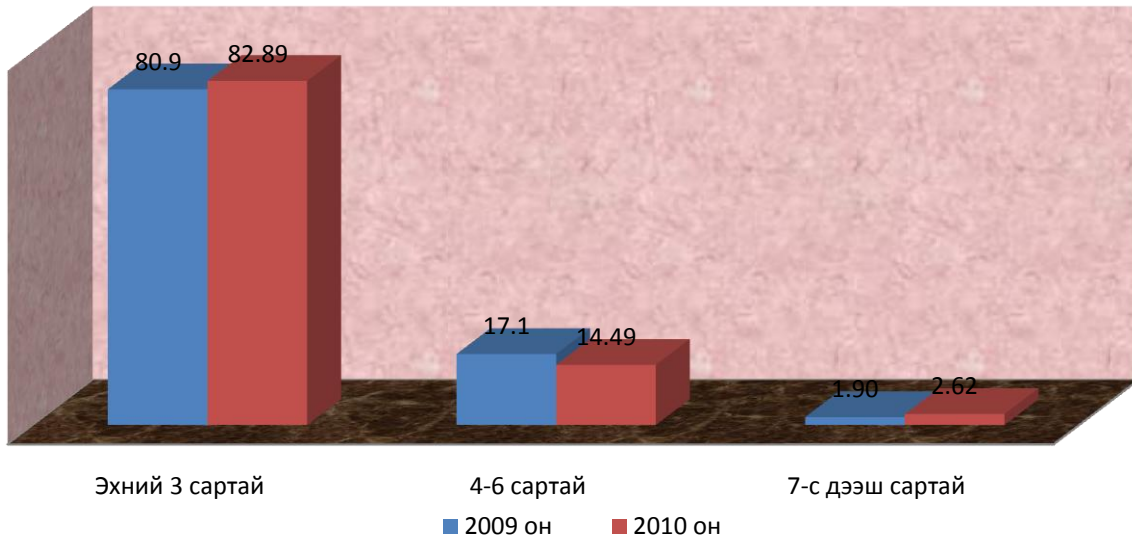

**Жирэмсний эрт хяналтын хувь /дүүргээр/**

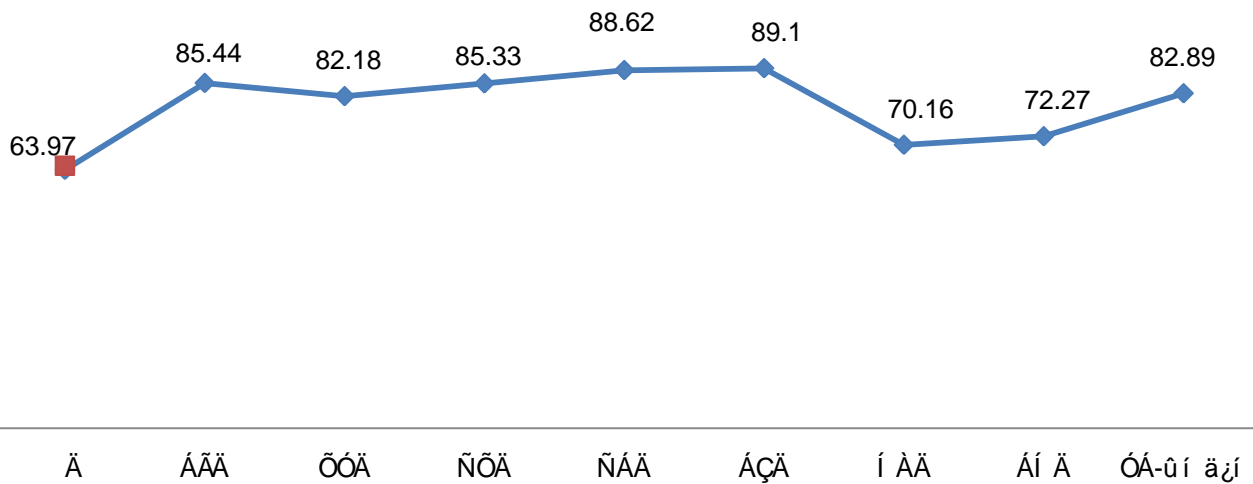

2010 ийг эхний 2 сарын байдлаар Өвчлөлийн үзүүлэлт 1 өвчлөлийн өвчлөлийн үзүүлэлт нь төрсөн 100000 эхэд харьцуулахад 20,00 байгаа бөгөөд хөдөө орон нутгийн харъяат /Дорноговь аймаг/ эх байна

Нялхасын эндэгдэл 1000 өвчлөлийн үзүүлэлтэд 16,58 өвчлөлийн үзүүлэлтэд 5,37 өвчлөлийн үзүүлэлтэд буурсан байна. Үүнээс нярайн эрт үеийн нас баралт 64,1 хувийг, нярайн хожуу үеийн нас баралт 9,21 хувийг эзэлж байна. Перинаталь эндэгдэл амьд 1000 хүүхдэд 17,3 байна.

1 өвчлөлийн үзүүлэлт Сонгинохайрхан аймаг 3,03-ийг, Сүхбаатар аймаг 10,05 – ийг, Баянгол дүүрэгт 2,72-оор Өвчлөлийн үзүүлэлт өвчлөлийн үзүүлэлт байна.

**Нялхасын эндэгдэл /дүүргээр харьцуулахад/ эхний 2 сараар**

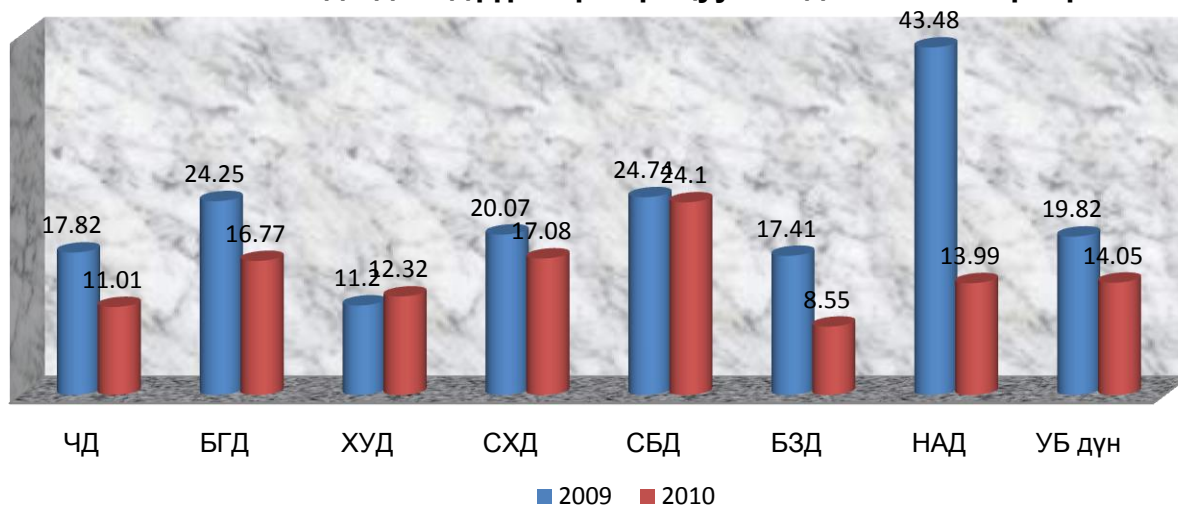

1-5 өвчлөлийн үзүүлэлт 1000 өвчлөлийн үзүүлэлтэд 4,59 өвчлөлийн үзүүлэлтэд 2,76-ийг нэмэгдсэн байна.

Дүүргээр нь харуулбал Сонгинохайрхан дүүрэгт 4,69-оор, Налайх аймаг 10,14 – ийг өвчлөлийн үзүүлэлт өвчлөлийн үзүүлэлт байна.

**1-5 хүртэлх насны хүүхдийн эндэгдэл /дүүргүүдээр харьцуулахад/**

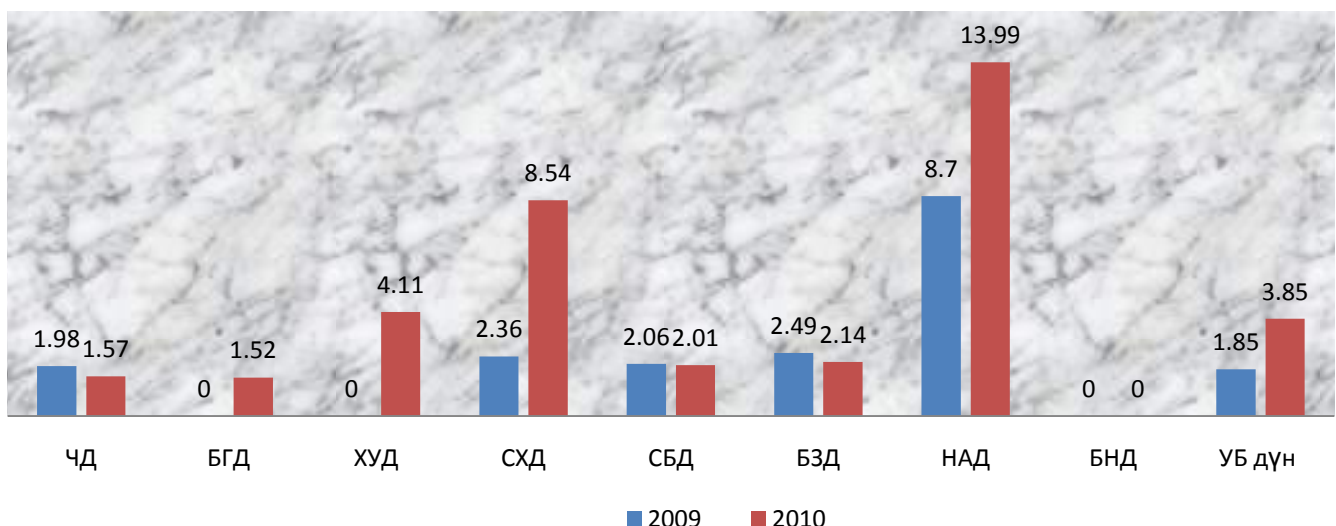

## Амбулатори, стационарын тусламж

## үйлчилгээний үзүүлэлт

Ор бүхий эмнэлэгт 48744 хүн хэвтэн эмчлүүлж, 426736 ор хоног ашигласан бөгөөд ор ашиглалтын хувь 98,41, дундаж ор хоног 8,75, орны эргэлт 6,18 байна. Өмнөх онтой харьцуулахад ор ашиглалтын хувь 6,76 хувиар сайжирсан байна. Үүнээс Нийслэлийн эрүүл мэндийн газрын харьяа ор бүхий эмнэлгүүдийн орны фонд ашиглалтын хувь 124,04, орны эргэлт 9,74, дундаж ор хоног 7,00 байгаа нь дүүргийн эмнэлгүүдийн орны ачаалал их байгааг харуулж байна.

2010 оны эхний 2 сарын байдлаар нийт үзлэгийн 37,73 хувийг урьдчилан сэргийлэх үзлэг, 8,81 хувийг идэвхтэй хяналтын үзлэг, 29,36 хувийг гэрийн идэвхтэй хяналтын үзлэг эзэлж байна.

### Гэрийн идэвхтэй үзлэгийн хувь. /эхний 2 сараар/

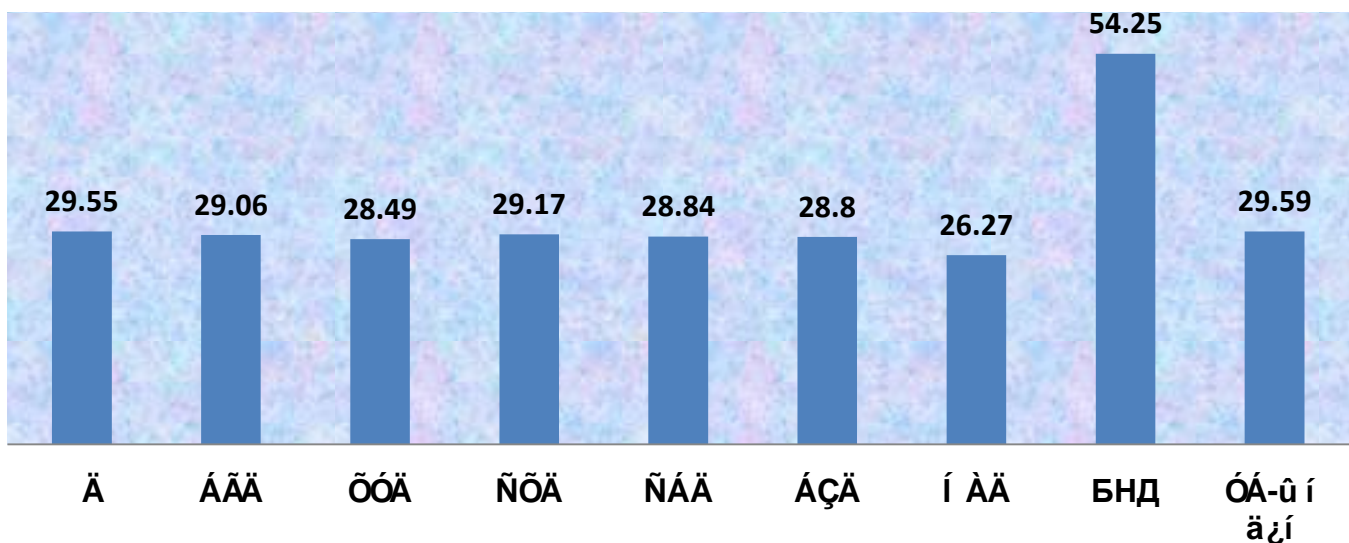

Түргэн тусламжийн дуудлага 41282 хүлээн авч үйлчилснээс 0,79 хувь нь алсын дуудлага байна.

Нийт нас баралтын 1191 тохиолдол бүртгэгдсэн ба өнгөрсөн оны мөн үеэс 160 тохиолдлоор нэмэгдсэн байна.. Эмнэлгийн нас баралт 341 тохиолдол буюу 28,63 хувь, үүнээс 78 тохиолдол буюу 22,87 хувийг хоног болоогүй нас баралт эзэлж байна.

Эмнэлгийн нас баралт өнгөрсөн оны мөн үеэс 3 тохиолдлоор буурч, хоног болоогүй нас баралт 6,59 хувиар нэмэгдсэн байна.

### Орны фонд ашиглалтын хувь

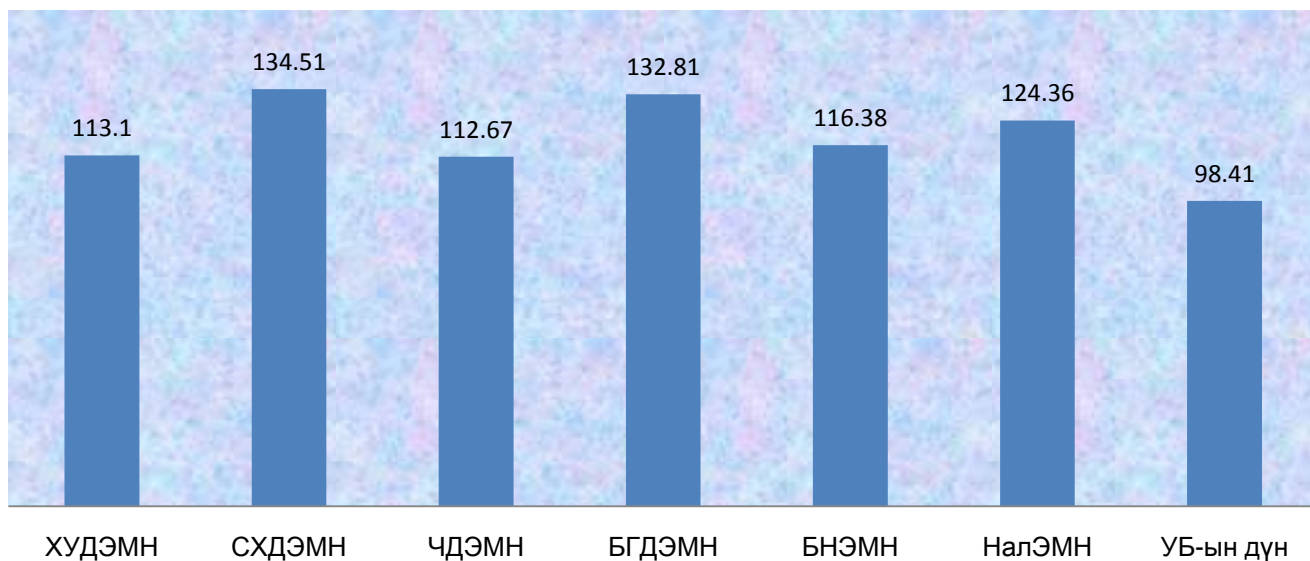

### Орны фонд ашиглалтын хувь /2010 оны 2 сараар



### Хоног болоогүй нас баралтын хувь 2010 оны 2 сараар

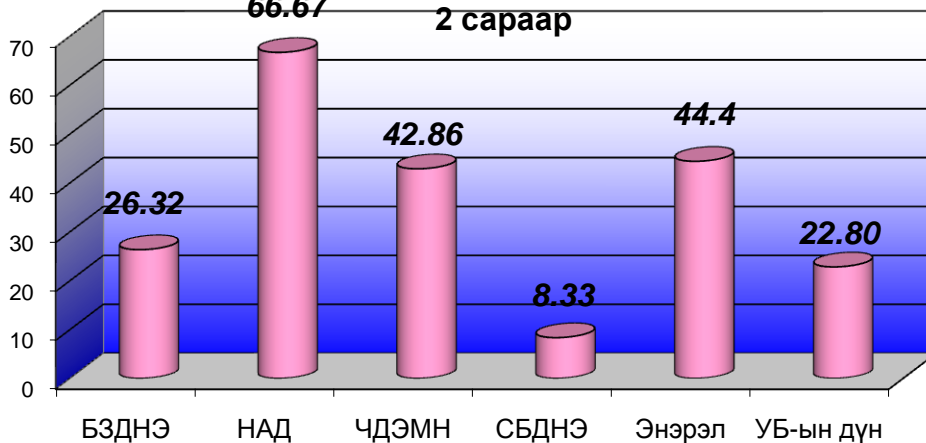



**Халдварт өвчин**

Халдварт өвчин нийт 2108 тохиолдол бүртгэгдсэн нь 10000 хүн амд харьцуулахад 19,39 байгаа нь өмнөх оны мөн үеэс 4,48 буурсан байна. Нийт халдварт өвчний 39,04 хувийг бэлгийн замын халдварт өвчнүүд, үүнээс трихомониаз 28,4 хувийг, заг хүйтэн 33,6 хувийг, тэмбүү 37,9 хувийг тус тус эзэлж байна.

Гэдэсний халдварт өвчнүүдээс вируст гепатит 17,41 хувийг, цусан суулга 11,81 хувийг эзэлж байна.

Амьсгалын замын халдварт өвчнүүдээс гахайн хавдар 0,94 хувийг, салхин цэцэг 2,79 хувийг эзэлж байна.

Нийт халдварт өвчнийг дүүрэг тус бүрээр харуулбал: /Нийт халдварт өвчний дунд ДОХ-ын Үндэсний төв, хувийн эмнэлэгт нэр хаяггүй бүртгэгдсэн БЗХӨ-үүд орсон болно.

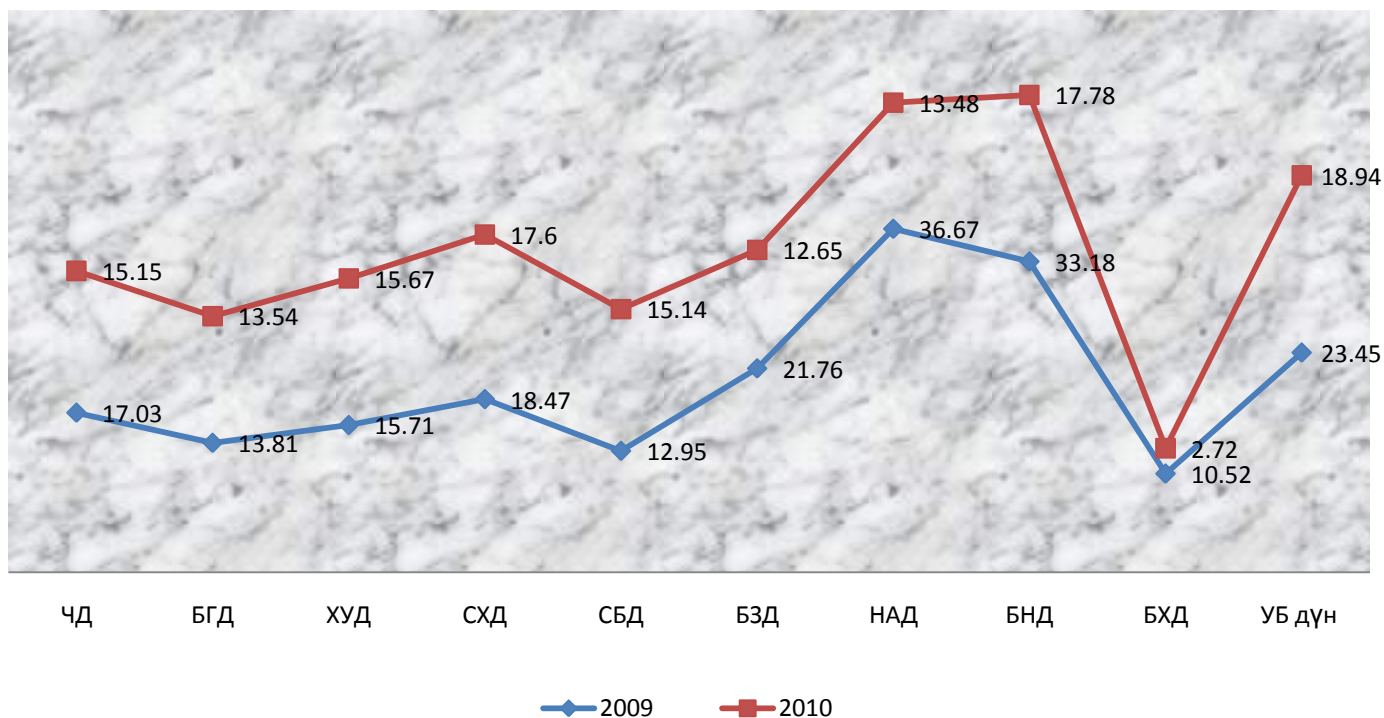
**Халдварт өвчин /дүүргүүдээр харьцуулахад/ эхний 2 сараар**

Вируст гепатит нийт халдварт өвчний 17,41 хувийг эзэлж байгаа ба өмнөх оноос 0,72-ээр буураад байна. Гепатитыг дүүрэг тус бүрээр харуулбал: Сонгинохайрхан, Налайх дүүргүүдэд хотын дунджаас өндөр байна.

**Гепатит /2009, 2010 оны эхний 2 сар/**

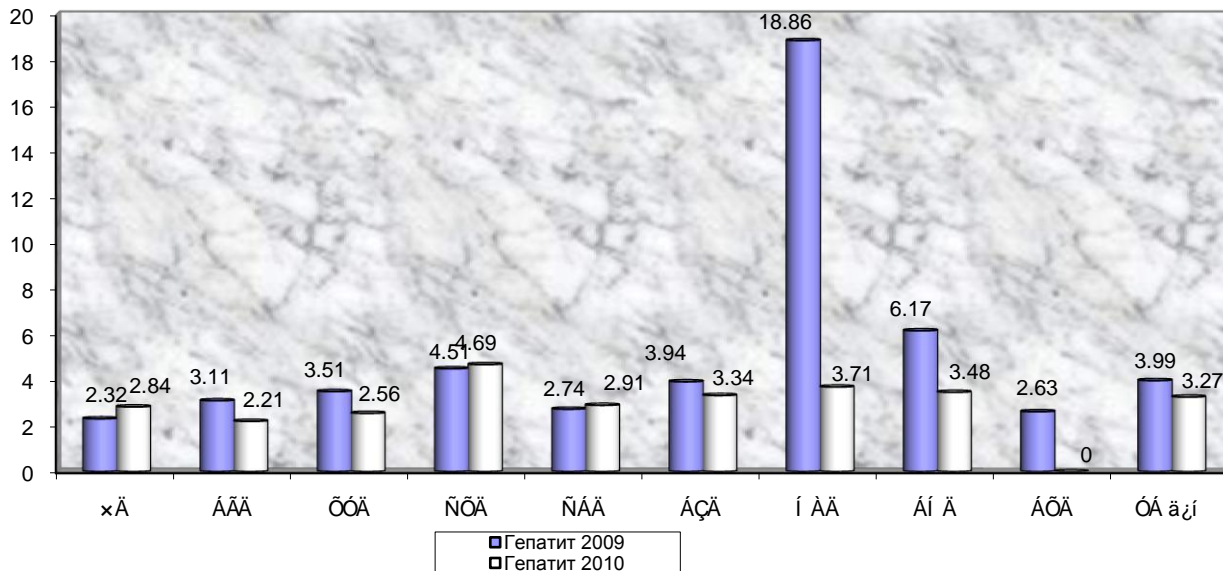

Цусан суулга нь нийт халдварт өвчний 11,81 хувийг эзэлж байгаа ба өнгөрсөн оны мөн үеэс 10000 хүн амд 0,15-оор нэмэгдсэн байна. Дүүргүүдээр харьцуулан харахад: Хан-уул, Сүхбаатар дүүргүүдэд хотын дунджаас өндөр байна

**Цусан суулга 2009, 2010 оны эхний 2 сараар**

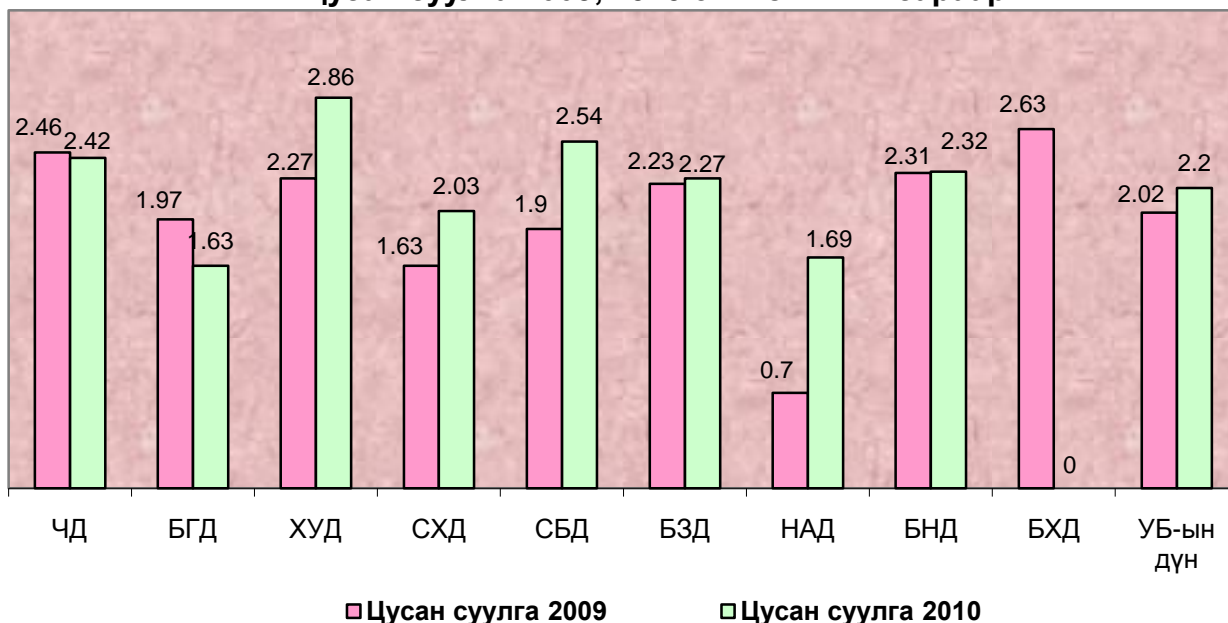



Шинээр илэрсэн сүрьеэ нийт халдварт өвчний 13,9-ийг эзэлж байна. Дүүргүүдээр харуулбал Сонгинохайрхан, Хан-Уул, Чингэлтэй дүүрэгт хотын дунджаас өндөр байна.

**Сүрьеэ /дүүргүүдээр харьцуулахад/**

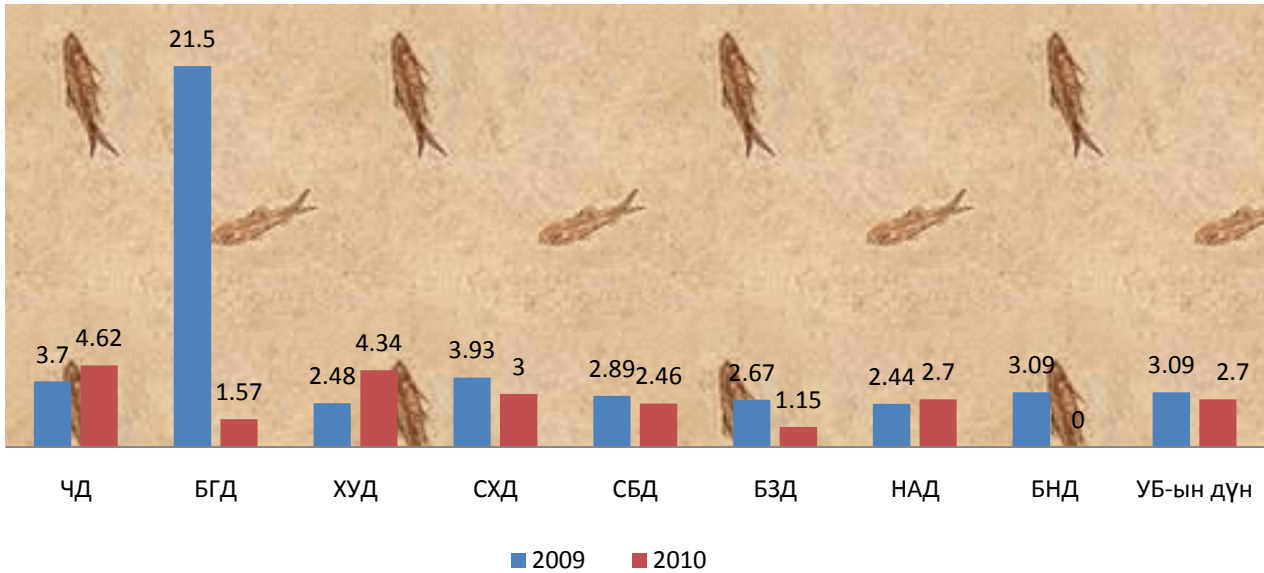

**Тэмбүү дүүргүүдээр харьцуулахад /10 000 хүн амд харьцуулахад/**

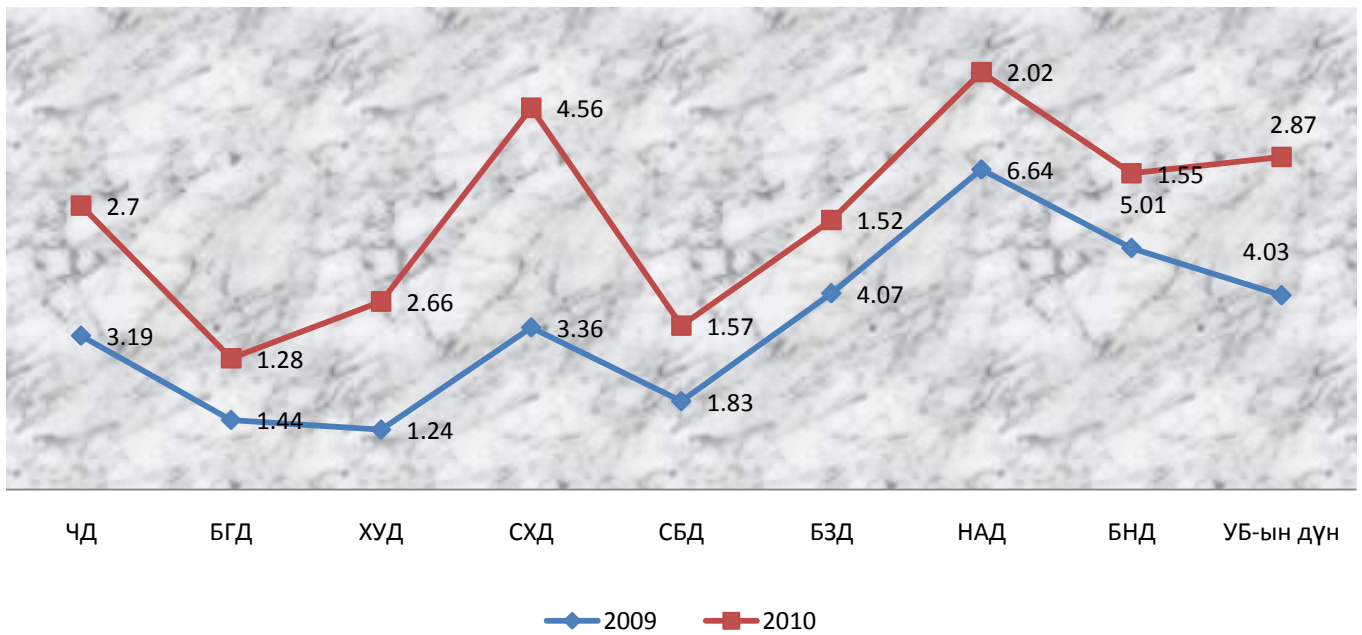

**Заг хүйтэн /дүүргүүдээр харьцуулахад/**

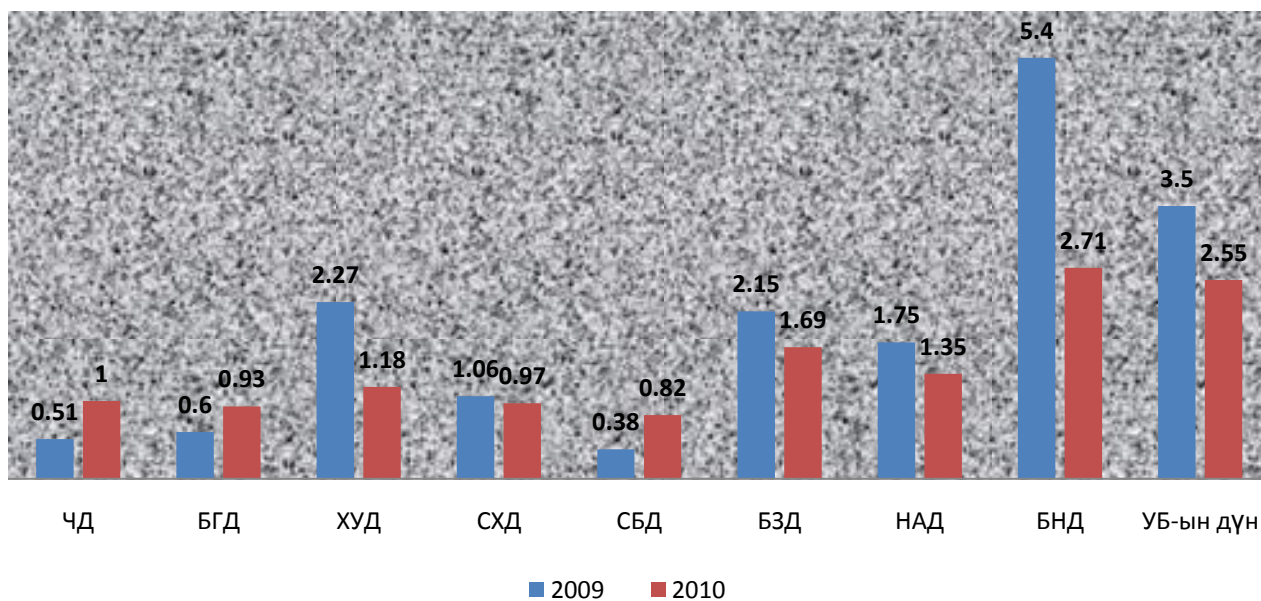

**Трихомониаз дүүргүүдээр**

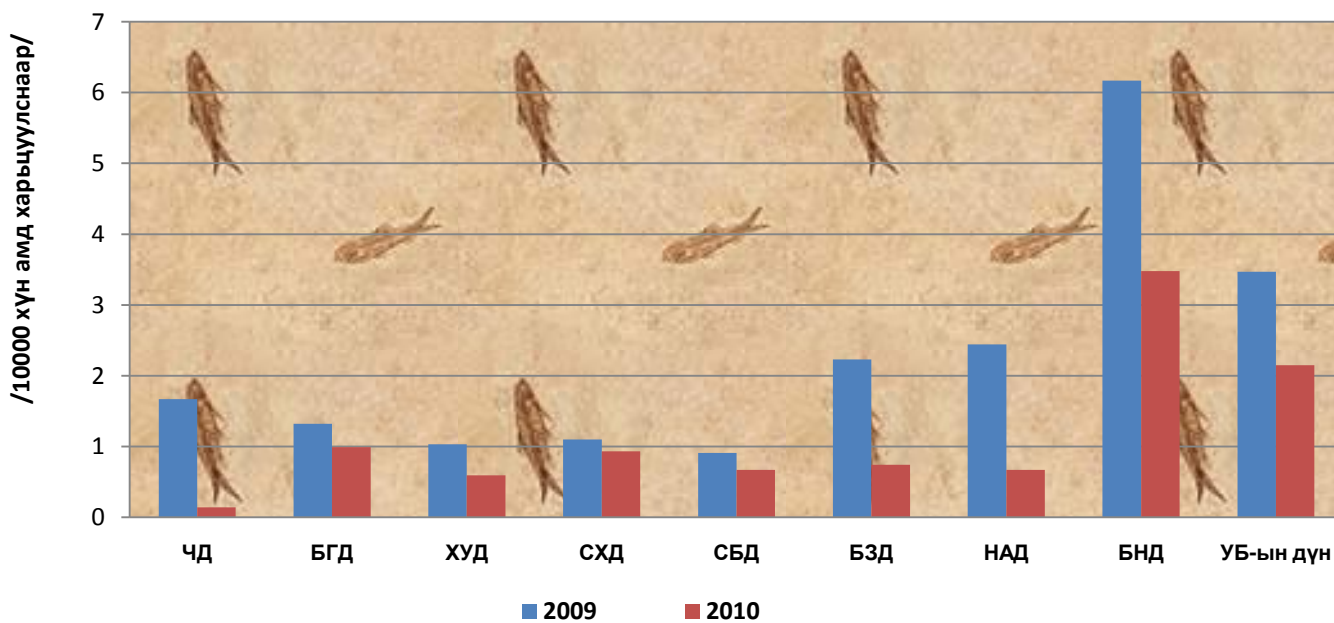



1	Ä- ðÄ- ÄÈÉÍ Í ÝÐ	Ýðèéí ýí äýäýë		Амьгвй төрөлт		Гэрийн төрөлт		Хяналтгүй төрөлт	
		Áî ä. òî î	Àì üä 1000 ýõýä	Бод тоо	1000 төрөлтөд	Бод тоо	Хувь	Бод тоо	Хувь
1	xèi äýèðýë ä¿¿ðýä	0	0.00	3	4.76	1	0.16	4	0.63
2	Áäýí ä è ä¿¿ðýä	0	0.00	1	1.54	3	0.46	3	0.46
3	Õái -Óèè ä¿¿ðýä	0	0.00	1	2.06	2	0.41	1	0.21
4	Ñí í æè í òàéððái Ä	0	0.00	6	6.42	3	0.32	3	0.32
5	Ñ¿ðàààòàð ä¿¿ðýä	0	0.00	5	10.06	2	0.40	0	0.00
6	Áäýí ç¿ðð ä¿¿ðýä	0	0.00	3	3.24	4	0.43	11	1.19
7	Í àèàéò ä¿¿ðýä	0	0.00	0	0.00	1	0.70	1	0.70
8	Áàääí óóð ä¿¿ðýä	0	0.00	0	0.00	1	0.91	0	0.00
9	Áàääòái äæ	0	0	0	0	1	9.09	0	0.00
10	Èèè èèèèí -4 Í Ý	0	0	0	0	0	0.00	0	
11	ÒÀÒÍ Ý	0	0	0	0	0	0.00	0	
12	Ò ì ð çài	0	0	0	0	0	0.00	0	
13	ÕÁÓÁÍ Ý	0	0	0	0	0	0.00	0	
14	Öàääái òí ðèò	0	0	0	0	0	0.00	0	
15	Ýí ýðýë /òàèàì æýì /	0	0	0	0	0	0.00	0	
16	ÁÇÕª , ÁÍ Õòª á	0	0	0	0	0	0.00	0	
17	Õóàèèí òýàø .ýì í ýéýä	0	0	0	0	0	0.00	0	
18	Õäýäòì ä.áóñ	0	0	0	0	0	0.00	0	
	<b>ÓÁ-ÛÍ Ä-Í</b>	<b>0</b>	<b>0.00</b>	<b>19</b>	<b>4.33</b>	<b>18</b>	<b>0.41</b>	<b>23</b>	<b>0.52</b>
1	ÀÐÒÁÍ ÄÄÉ	0		1		0		0	
2	ÁÀßÍ -ª ÈÄÈÉ	0		0		0		0	
3	ÁÀßÍ ÕÍ Í ÄÍ Ð	0		0		0		0	
4	ÁÓÈÄÄÍ	0		1		0		1	
5	ÄÍ ÄÛ-ÄÈÒÀÉ	0		0		0		0	
6	ÄÍ ÐÍ Í ÄÍ ÄÛ	1		0		0		2	
7	ÄÍ ÐÍ Í Ä	0		1		0		2	
8	ÄÓÍ ÄÄÍ ÄÛ	0		0		2		3	
9	ÇÄÄÒÁÍ	0		0		0		0	
10	ª Äª ÐÒÁÍ ÄÄÉ	0		0		0		1	
11	ª Ì Íª ÄÍ ÄÛ	0		0		0		0	
12	Ñ- ÕÁÄÄÒÀÐ	0		0		2		1	
13	ÑÝÈÝÍ ÄÝ	0		1		0		1	
14	Òª Ä	0		1		3		2	
15	ÓÄÑ	0		0		0		2	
16	ÕÍ ÄÄ	0		0		1		2	
17	Õª ÄÑªª È	0		0		1		0	
18	ÕÝÍ ÕÈÉ	0		0		0		1	
19	ÄÄÐÒÁÍ -ÓÓÈ	0		0		0		1	
20	Í ÐÕÍ Í	0		0		1		0	
21	ÄÍ ÄÛÑ-ì ÄÝÐ	0		0		0		0	
	Àèì æèèí ä¿ì	1	0	5	0	10	0.00	19	
	<b>ÄÐª Í ÕÈÈ Ä-Í</b>	<b>1</b>	<b>0.20</b>	<b>24</b>	<b>4.82</b>	<b>28</b>	<b>0.56</b>	<b>42</b>	<b>0.84</b>







1	Ä--ÐÄ--ÄÈÉÍ Í ÝÐ	Халдварт		Балнад		ÃÕÀ ° â÷èí		Óèààí óóä		Улаанбурхан	
		эритема									
		Áí ä. òí î	10000 õçí àí ä	Áí ä. òí î	10000 õçí àí ä	Áí ä. òí î	10000 õçí àí ä	Áí ä. òí î	10000 õçí àí ä	Áí ä. òí î	10000 õçí àí ä
1	xèi äýèòýé äççðýä	0	0	0	0.00	0	0.00	0	0	0	0
2	Áàýí ä è äççðýä	0	0	0	0.00	2	0.12	0	0.00	0	0
3	Õàí -Óóè äççðýä	0	0	0	0.00	1	0.10	0	0.00	0	0
4	Ñí í æí í ðàèððàí Ä	0	0	0	0.00	3	0.13	0	0	0	0
5	Ñçðàààòàð	0	0	1	0.07	2	0.15	0	0	0	0
6	Áàýí ççðð äççðýä	0	0.00	1	0.04	3	0.12	0	0.00	0	0
7	Í àèàéò äççðýä	0	0	0	0.00	0	0.00	0	0	0	0
8	Áàæàí óóð äççðýä	0	0	0	0.00	0	0.00	0	0	0	0
9	Áàæàòàí æè	0	0	0	0.00	0	0.00	0	0	0	0
10	Èèèè èèèèí -4 Í Ý	0		0		0		0		0	0
11	ÕÒÀÓÍ Ý	0		0		0		0		0	0
12	Òì ° ð çàì	0		0		0		0		0	0
13	ÕÁÓÁÍ Ý	0		0		0		0		0	0
14	Õàæàí òí ðèò	0		0		0		0		0	0
15	/ðàèàì æýì /	0		0		0		0		0	0
16	ÄÇÕª, ÄÍ Õðª	0		0		0		0		0	0
17	õýàø.ýì í ýèýä	0		0		0		0		0	0
18	Õàýàòí ä.áóñ	0		0		0		0		0	0
	<b>ÓÁ-ÕÍ Ä-Í</b>	<b>0</b>	<b>0.00</b>	<b>2</b>	<b>0.02</b>	<b>11</b>	<b>0.10</b>	<b>0</b>	<b>0.00</b>	<b>0</b>	<b>0.00</b>
1	ÄÐÕÁÍ ÄÄÉ	0		0		0		0		0	
2	ÄÄßÍ -ª ÈÄÈÉ	0		0		0		0		0	
3	ÄÄßÍ ÕÍ Í ÄÍ Ð	0		0		0		0		0	
4	ÄÓÈÄÄÍ	0		0		0		0		0	
5	ÄÍ ÄÜ-ÄÈÒÄÉ	0		0		0		0		0	
6	ÄÍ ÐÍ Í ÄÍ ÄÜ	0		0		0		0		0	
7	ÄÍ ÐÍ Í Ä	0		0		0		0		0	
8	ÄÓÍ ÄÄÍ ÄÜ	0		0		0		0		0	
9	ÇÄÄÕÁÍ	0		0		0		0		0	
10	ª Äª ÐÕÁÍ ÄÄÉ	0		0		0		0		0	
11	ª ì íª ÄÍ ÄÜ	0		0		0		0		0	
12	Ñ-ÕÄÄÄÒÄÐ	0		0		0		0		0	
13	ÑÝÈÝÍ ÄÝ	0		0		0		0		0	
14	Õª Ä	0		0		0		0		0	
15	ÓÄÑ	0		0		0		0		0	
16	ÕÍ ÄÄ	0		0		0		0		0	
17	Õª ÄÑªª È	0		0		0		0		0	
18	ÕÝÍ ÕÈÉ	0		0		0		0		0	
19	ÄÄÐÕÁÍ -ÓÓÈ	0		0		0		0		0	
20	Í ÐÕÍ Í	0		0		0		0		0	
21	ÄÍ ÄÜÑ-ì ÄÝÐ	0		0		0		0		0	
	Äèí æèí äçí	0		0		0		0		0	
	<b>ÄÐª Í ÕÈÈ Ä-Í</b>	<b>0</b>	<b>0.00</b>	<b>2</b>	<b>0.02</b>	<b>11</b>	<b>0.10</b>	<b>3</b>	<b>0.03</b>	<b>0</b>	<b>0.00</b>



1	Ä--ÐÄ--ÄÈÉÍ Í ÝÐ	Öÿì Á--		ÇÄÄ Õ ÈÖÿÍ		Шинэ илэрсэн с?р?еэ		ì ª ª Æª Í Öª Ð		ÒÈÈÕ ì ì Í ÈÄÇ		Äì Ö	
		Äì ª. õì î	10000 õçí àì ª	Äì ª. õì î	10000 õçí àì ª	Äì ª. õì î	10000 õçí àì ª	Äì ª. õì î	10000 õçí àì ª	Äì ª. õì î	10000 õçí àì ª	Äì ª. õì î	10000 õçí àì ª
1	xèi äyèðyé äççðyā	38	2.70	14	1.00	65	4.62	0	0.00	2	0.14	0	
2	Ääyí ª è äççðyā	22	1.28	16	0.93	27	1.57	13	0.76	17	0.99	0	
3	Öai -Ööè äççðyā	27	2.66	12	1.18	44	4.34	0	0.00	6	0.59	0	
4	Ñì í æì í ðæèððai Ä	108	4.56	23	0.97	71	3.00	0	0.00	22	0.93	0	
5	Ñçðäààðð	21	1.57	11	0.82	33	2.46	0	0.00	9	0.67	0	
6	Ääyí ççðð äççðyā	37	1.52	41	1.69	28	1.15	0	0.00	18	0.74	0	
7	Í ææèèè äççðyā	6	2.02	4	1.35	8	2.70	4	1.35	2	0.67	0	
8	Ääæai óóð äççðyā	4	1.55	7	2.71	0	0.00	6	2.32	9	3.48	0	
9	Ääæðai æè	0	0.00	0	0.00	1	2.72	0	0.00	0	0.00	0	
10	Èèèè èèèèè -4 Í Ý	0		0		0		0		0		0	
11	ÖÖÄÖÍ Ý	0		0		0		0		0		0	
12	Öì ° ð çài	3		3		0		0		23		0	
13	ÖÄÖÄÍ Ý	0		0		7		0		0		0	
14	Öææai õì ðèð	0		0		0		0		0		0	
15	/ðæèè æyì /	0		0		10		0		0		0	
16	ÄÇÖª , Äì Öðª	40		54		0		75		63		2	
17	öyæð.yì í ýéyā	6		92		0		0		63		0	
18	Öayäi ä.áóñ	0		0		0		0		0		0	
	<b>ÖÄ-ÖÍ Ä-Í</b>	<b>312</b>	<b>2.87</b>	<b>277</b>	<b>2.55</b>	<b>294</b>	<b>2.70</b>	<b>98</b>	<b>0.90</b>	<b>234</b>	<b>2.15</b>	<b>2</b>	<b>0.02</b>
1	ÄÐÖÄÍ ÄÄÈ	0		0		0		0		0		0	
2	ÄÄÄÍ -ª ÈÄÈÈ	0		0		0		0		0		0	
3	ÄÄÄÍ Ö Í ÄÍ Ð	0		0		0		0		0		0	
4	ÄÖÈÄÄÍ	0		0		0		0		0		0	
5	ÄÍ ÄÜ-ÄÈÖÄÈ	0		0		0		0		0		0	
6	ÄÍ ÄÍ Í ÄÍ ÄÜ	0		0		0		0		0		0	
7	ÄÍ ÄÍ Í Ä	0		0		0		0		0		0	
8	ÄÖÍ ÄÄÍ ÄÜ	0		0		0		0		0		0	
9	ÇÄÄÖÄÍ	0		0		0		0		0		0	
10	ª Äª ÐÖÄÍ ÄÄÈ	0		0		0		0		0		0	
11	ª ìª ÄÍ ÄÜ	0		0		0		0		0		0	
12	Ñ-ÖÄÄÄÖÄÐ	0		0		0		0		0		0	
13	ÑÝÈÝÍ ÄÝ	0		0		0		0		0		0	
14	Öª Ä	0		0		0		0		0		0	
15	ÖÄÑ	0		0		0		0		0		0	
16	Öª ÄÄ	0		0		0		0		0		0	
17	Öª ÄÑÄª È	0		0		0		0		0		0	
18	ÖÝÍ ÖÈÈ	0		0		0		0		0		0	
19	ÄÄÐÖÄÍ -ÖÖÈ	0		0		0		0		0		0	
20	Í ÐÖÍ Í	0		0		0		0		0		0	
21	ÄÍ ÄÜÑ-ì ÄÝÐ	0		0		0		0		0		0	
	Äèì æèì äçí	0		0		0		0		0		0	
	<b>ÄÐª Í ÖÈÈ Ä-Í</b>	<b>312</b>	<b>2.87</b>	<b>277</b>	<b>2.55</b>	<b>294</b>	<b>2.70</b>	<b>98</b>	<b>0.90</b>	<b>234</b>	<b>2.15</b>	<b>2</b>	<b>0.02</b>



Хүн амын эрүүл мэндийн үзүүлэлт

2010 оны 2 сар

N:	Áàéàòèèèááí í ýð	Õííã áí èí í ã; é í ãñ áàðàèð	Ãí -í òóáú	Ýí ÷ëÿãã- ñýí °á-ð'í	Ôííã àø èæèèèð	Ôííã àø èæèèè- òúí óóáú	Ãóí ààæí ð òíííã	Í ðí ú ÿðãÿèð
1	Êèèí èèèéí   Í Ý	19	32.20	3289.00	62.04	112.80	9.39	6.60
2	Êèèí èèèéí    Í Ý	3	37.50	1202.50	59.33	107.87	9.37	6.33
3	Êèèí èèèéí     Í Ý	5	14.71	2601.50	58.71	106.74	9.03	6.50
4	Ýí ÝðÒ(ð°ò)	12	32.43	3167.00	59.89	108.89	4.84	12.37
5	Ýí ÝðÒ(ò;òóÿã)	2	6.67	2670.00	57.35	104.27	8.63	6.64
6	ÑÝÝÝ	0		913.00	61.96	112.66	30.54	2.03
7	ÃÑÝÝ	13	28.26	1818.50	61.03	110.97	14.10	4.33
8	Àª ÑÒª	0		728.50	47.19	85.81	11.01	4.29
9	Õ ÆÝÝ	0	0.00	1224.00	50.62	92.04	12.41	4.08
10	ÑÝÝ	4	44.44	411.00	55.98	101.77	27.24	2.06
11	Õáááàð ñóã.ðª	0	0.00	1133.50	58.79	106.89	9.85	5.97
12	ÓÀÒÓÒ Ë	0	0.00	538.00	53.20	96.73	10.38	5.12
13	Êèèí èèèéí   Í Ý	3	23.08	1505.50	47.97	87.22	8.79	5.45
14	ÒÀÃ Ý	0	0.00	831.00	40.39	73.44	9.53	4.24
15	ÒÇÍ Ý	0	0.00	1377.50	57.15	103.90	8.71	6.56
16	ÓÀÓÝÑÒ	0		431.00	62.94	114.44	10.22	6.16
17	ÒÆÌ ÑÇÒ	0		0.00	0.00	0.00	0.00	0.00
18	ÕÀÀÀÁ Õ ðËÒ	0		147.00	46.63	84.77	12.69	3.68
19	ÕÁÍ Ý	0		287.50	37.80	68.73	15.12	2.50
20	429-ð áí æéí ÿí ÿÿÿã	0		0.00	0.00	0.00	#DIV/0!	0.00
	Ýí ß-í ú ðàðúÿã áí èí í óóñãã ÿí ÿÿã; æèéí æ;í	61	24.11	24276.00	55.33	100.61	10.40	5.32
1	ÕÓÝÍ Í	0	0.00	522.00	62.21	113.10	8.10	7.68
2	ÑÇÝÍ Í	0	0.00	1023.50	73.98	134.51	7.81	9.48
3	x-ÝÍ Í	3	42.86	1203.50	61.97	112.67	8.60	7.21
4	ÁÃÝÍ Í	0	0.00	375.50	73.04	132.81	8.75	8.34
5	ÁÍ -ÝÍ Í	0	0.00	1086.50	64.01	116.38	7.95	8.05
6	Í ÆÝÍ Í	2	66.67	1082.00	68.40	124.36	8.53	8.01
7	ÁÇÁÍ Ý	5	26.32	2473.00	76.21	138.57	7.70	9.89
8	СБАНӨ	1	8.33	2538.50	97.85	177.92	7.13	13.72
9	ÑÕÁÍ Ý	0	0.00	1538.00	81.59	148.35	6.10	13.37
10	ÕÓÁÍ Ý	0	0.00	1147.50	75.18	136.70	7.53	9.98
11	Àì àðæèð æãçàð-1	0	0.00	2051.00	37.61	68.39	4.40	8.55
12	Àì àðæèð æãçàð-2	0	0.00	1161.00	62.99	114.52	4.07	15.48
13	Àì àðæèð æãçàð-3	0	0.00	1167.00	90.67	164.85	3.50	25.93
14	ÑÇÝÝ	0		810.00	66.85	121.55	9.90	6.75
15	Ýí ÝðÝË	4	44.44	555.00	73.66	133.92	10.09	7.30
16	Í ÆðËÍ ËÍ ÆË	0		324.50	57.44	104.44	8.85	6.49
17	ÃÇ ÀÀÚÍ ÝÍ Í ÝËÝÃ	0		198.00	53.03	96.42	8.04	6.60
18	ÆÀðÀÆÁÍ Ò	0		93.50	39.33	71.52	6.31	6.23
19	ÃÃxÓÓðÒ	0		115.50	63.47	115.39	8.24	7.70
20	ÕÓÓË	0		115.50	53.20	96.73	6.91	7.70
21	ÃÃÃÃÃÁ ÆÆ	0		93.00	46.40	84.36	7.48	6.20
22	Ç Í Ç ð	0		107.00	58.00	105.45	6.50	8.92
23	Í Ýí Æãçóúí ðàðúÿã ÿí ÿÿã; æèéí æ;í	15	17.86	19781.00	68.22	124.04	7.00	9.74
43	Õóàèéí ÿí ÿÿÿã	2		4687.00	27.66	50.29	7.61	3.63
	Á-ÃÃ	78	22.87	48744.00	54.13	98.41	8.75	6.18

Нийслэлийн Эрүүл мэндийн газар  
Ulaanbaatar City Health Authory

Шуудангийн хаяг: Сүхбаатар дүүрэг Хангарьд ордон, Ц.Жигжиджавын гудамж-9

Adress: Suhbaatar district, Khangardi Palase, Ts.Jigjidjav Street

Багатойруу – 15160

Bagatoiruu – 15160

Утас/Telephone	70110500
Факс/Fax	976-11-325076
Э-шуудан/E-mail	<a href="mailto:info@ub.ehoc.mn">info@ub.ehoc.mn</a>
Вэб сайт/Beb site	ub.ehoc.mn

Ö.Ýì àñàí      Ö.Äàí õçç  
/ Í Ýì Äàçòúí ààðää /

Ì ýäýýëëëëä áýëòäýñýí

Á.Óðàí ÷-èì ýā    Ñ.Äàääàæðääë  
П.Энхээ,      Ö.Ñî í æí î ñçðýí  
/ Ýðççë ì ýí àèéí ì ýäýýëëëéí ì ýðäýæëëòýí /





