

| N: | ҮЗҮҮЛЭЛТ | НЭГЖ | 2012 он УБ хотын дүн | 2013 он УБ хотын дүн | Зөрүү | 2012 он УБ -ын нийт дүн | 2013 он УБ-ын нийт дүн | Зөрүү | |
|------|--|-------------------------------|----------------------|----------------------|-------|-------------------------|------------------------|-------|-----|
| 1 | ХҮН АМЫН ТОО | бодит тоо | 1184197 | 1216802 | 32605 | 1184197 | 1216802 | 32605 | |
| 2 | ТӨРСӨН ЭХ | бодит тоо | 15209 | 16658 | 1449 | 17615 | 19553 | 1938 | |
| 3 | АМЬД ТӨРСӨН НЯРАЙ | бодит тоо | 15297 | 16783 | 1486 | 17722 | 19698 | 1976 | |
| 4 | АМЬГҮЙ ТӨРСӨН НЯРАЙ | бодит тоо | 84 | 82 | -2 | 109 | 111 | 2 | |
| | | 1000 нийт төрөлтөнд | 5.52 | 4.86 | -0.7 | 6.19 | 5.6 | -0.6 | |
| 5 | ГЭРИЙН ТӨРӨЛТ | бодит тоо | 41 | 61 | 20 | 65 | 81 | 16 | |
| | | хувь | 0.26 | 0.37 | 0.1 | 0.36 | 0.41 | 0.1 | |
| 6 | ЖИРЭМСНИЙ ЭРТ ХЯНАЛТЫН ХУВЬ | Хувь | 86.9 | 86.9 | 0 | 86.9 | 86.9 | 0 | |
| 7 | БУХ НАС БАРАЛТ | бодит тоо | 3306 | 3223 | -83 | 3872 | 3660 | -212 | |
| 8 | ЭМНЭЛГИЙН НАС БАРАЛТ | бодит тоо | 229 | 229 | 0 | 1016 | 984 | -32 | |
| | | хувь | 0.39 | 0.37 | 0.0 | 0.61 | 0.57 | 0.0 | |
| 9 | ХОНОГ БОЛООГУЙ НАС БАРАЛТ | бодит тоо | 60 | 72 | 12 | 237 | 266 | 29 | |
| | | хувь | 26.2 | 31.44 | 5.2 | 23.33 | 27.03 | 3.7 | |
| 10 | НЯЛХАСЫН ЭНДЭГДЭЛ | бодит тоо | 156 | 198 | 42 | 229 | 270 | 41 | |
| | | 1000 амьд төрөлтөд | 10.2 | 11.80 | 1.6 | 12.92 | 13.71 | 0.8 | |
| | НЯРАЙН ЭНДЭГДЛИЙН ТҮВШИН | бодит тоо | 125 | 122 | -3 | 169 | 189 | 20 | |
| | | 1000 амьд төрөлтөд | 8.21 | 7.26 | -1.0 | 9.53 | 9.59 | 0.1 | |
| | | Нялхасын эндэгдэлд эзлэх хувь | 80.12 | 61.6 | -18.5 | 73.79 | 70.0 | -3.8 | |
| | ҮҮНЭЭС | НЯРАЙН ЭРТ ҮЕИЙН НАС БАРАЛТ | бодит тоо | 116 | 100 | -16 | 132 | 161 | 29 |
| | | | Хувь | 92.8 | 81.9 | -10.9 | 78.1 | 85.1 | 7.0 |
| | | НЯРАЙН ХОЖУУ ҮЕИЙН НАС БАРАЛТ | бодит тоо | 9 | 22 | 13 | 37 | 28 | -9 |
| Хувь | | | 7.2 | 18.0 | 10.8 | 28.03 | 14.9 | -13.1 | |
| 11 | 5 ХҮРТЭЛХ НАСНЫ ХҮҮХДИЙН ЭНДЭГДЭЛ | бодит тоо | 195 | 223 | 28 | 282 | 320 | 38 | |
| | | 1000 амьд төрөлтөд | 12.74 | 13.28 | 0.5 | 15.91 | 16.24 | 0.3 | |
| | 1-5 ХҮРТЭЛХ НАСНЫ ХҮҮХДИЙН ЭНДЭГДЛИЙН ШАЛТГААН | өвчний улмаас | 26 | 16 | -10 | 25 | 21 | -4 | |
| | | осол гэмтлээр | 13 | 19 | 6 | 28 | 29 | 1 | |
| 12 | ЭХИЙН ЭНДЭГДЭЛ | бодит тоо | 5 | 6 | 1 | 7 | 10 | 3 | |
| | | 100000 амьд төрөлтөд | 32.69 | 35.75 | 3.1 | 39.50 | 50.77 | 11.3 | |
| 13 | ЭМЧЛЭГДСЭН ӨВЧТӨН | бодит тоо | 58223 | 61138 | 2915 | 165553 | 173413 | 7860 | |
| 14 | ОРНЫ ФОНД АШИГЛАЛТ | хувь | 107.41 | 106.89 | -0.5 | 96.53 | 97.16 | 0.6 | |
| 15 | ОР ХОНОГ | бодит тоо | 381392 | 378562 | -2830 | 1317832 | 1381355 | 63523 | |
| 16 | ДУНДАЖ ОР ХОНОГ | бодит тоо | 6.55 | 6.21 | -0.3 | 7.96 | 7.97 | 0.0 | |
| 17 | ОРНЫ ЭРГЭЛТ | бодит тоо | 27.06 | 28.41 | 1.4 | 20.01 | 20.12 | 0.1 | |
| 18 | АМБУЛАТОРИЙН ҮЗЛЭГ | бодит тоо | 3904493 | 3908486 | 3993 | 3904493 | 3908486 | 3993 | |
| 19 | У/ СЭРГИЙЛЭХ ҮЗЛЭГИЙН ХУВЬ | Хувь | 40.4 | 38.2 | -2.2 | 40.4 | 38.2 | -2.2 | |

| N: | ҮЗҮҮЛЭЛТ | НЭГЖ | 2012 он УБ хотын дүн | 2013 он УБ хотын дүн | Зөрүү | 2012 он УБ -ын нийт дүн | 2013 он УБ-ын нийт дүн | Зөрүү |
|-----------------------|---------------------|------------|----------------------|----------------------|-------|-------------------------|------------------------|-------|
| 20 | ХАЛДВАРТ ӨВЧИН БҮГД | бодит тоо | 13967 | 9608 | -4359 | 14225 | 9812 | -4413 |
| | | 10,0 х/а-д | 117.94 | 78.96 | -39.0 | 120.38 | 80.64 | -39.7 |
| УНЭЭС | ГЕПАТИТ | бодит тоо | 1330 | 679 | -651 | 1450 | 735 | -715 |
| | | 10,0 х/а-д | 11.23 | 5.58 | -5.7 | 12.24 | 6.04 | -6.2 |
| | МЕНИНГИТ | бодит тоо | 9 | 14 | 5 | 9 | 14 | 5 |
| | | 10,0 х/а-д | 0.08 | 0.12 | 0.04 | 0.08 | 0.12 | 0.04 |
| | ЦУСАН СУУЛГА | бодит тоо | 519 | 456 | -63 | 554 | 479 | -75 |
| | | 10,0 х/а-д | 4.38 | 3.75 | -0.6 | 4.68 | 3.94 | -0.7 |
| | ГАХАЙ ХАВДАР | бодит тоо | 5715 | 1079 | -4636 | 5798 | 1135 | -4663 |
| | | 10,0 х/а-д | 48.26 | 8.87 | -39.4 | 48.96 | 9.33 | -39.6 |
| | САЛХИН ЦЭЦЭГ | бодит тоо | 979 | 1759 | 780 | 1007 | 1801 | 794 |
| | | 10,0 х/а-д | 8.27 | 14.46 | 6.2 | 8.5 | 14.80 | 6.3 |
| | САЛЬМОНЕЛЛЁЗ | бодит тоо | 20 | 18 | -2 | 22 | 18 | -4 |
| | | 10,0 х/а-д | 0.17 | 0.15 | -0.02 | 0.19 | 0.15 | -0.04 |
| | УЛААН ЭСЭРГЭНЭ | бодит тоо | 32 | 100 | 68 | 33 | 102 | 69 |
| | | 10,0 х/а-д | 0.27 | 0.82 | 0.6 | 0.28 | 0.84 | 0.6 |
| | ХООЛНЫ ХОРДЛОГО | бодит тоо | 47 | 46 | -1 | 48 | 52 | 4 |
| | | 10,0 х/а-д | 0.4 | 0.38 | -0.02 | 0.41 | 0.43 | 0.02 |
| | ЁЛОМ | бодит тоо | 49 | 38 | -11 | 56 | 44 | -12 |
| | | 10,0 х/а-д | 0.41 | 0.31 | -0.1 | 0.47 | 0.36 | -0.1 |
| | УЛААНУУД | бодит тоо | 155 | 8 | -147 | 157 | 8 | -149 |
| | | 10,0 х/а-д | 1.31 | 0.07 | -1.2 | 1.33 | 0.07 | -1.3 |
| | Хумхаа | бодит тоо | 0 | 2 | 2 | 0 | 2 | 2 |
| | | 10,0 х/а-д | 0 | 0.02 | 0.02 | 0 | 0.02 | 0.02 |
| | БРУЦЕЛЛЁЗ | бодит тоо | 22 | 5 | -17 | 22 | 5 | -17 |
| | | 10,0 х/а-д | 0.19 | 0.04 | -0.2 | 0.19 | 0.04 | -0.2 |
| | НЯРАЙН ХАЛДВАР | бодит тоо | 5 | 1 | -4 | 5 | 1 | -4 |
| | | 10,0 х/а-д | 0.04 | 0.01 | -0.03 | 0.04 | 0.01 | -0.03 |
| | ГАР ХӨЛ АМНЫ ӨВЧИН | бодит тоо | 190 | 445 | 255 | 195 | 457 | 262 |
| | | 10,0 х/а-д | 1.6 | 3.66 | 2.1 | 1.65 | 3.76 | 2.1 |
| | ТЭМБҮҮ | бодит тоо | 1269 | 1681 | 412 | 1269 | 1681 | 412 |
| | | 10,0 х/а-д | 10.72 | 13.81 | 3.1 | 10.72 | 13.81 | 3.1 |
| | ЗАГ ХҮЙТЭН | бодит тоо | 1016 | 845 | -171 | 1016 | 845 | -171 |
| | | 10,0 х/а-д | 8.85 | 6.94 | -1.91 | 8.85 | 6.94 | -1.91 |
| ТРИХОМОНИАЗ | бодит тоо | 1028 | 954 | -74 | 1028 | 954 | -74 | |
| | 10,0 х/а-д | 8.68 | 7.84 | -0.84 | 8.68 | 7.84 | -0.84 | |
| ШИНЭЭР ИЛЭРСЭН СҮРЬЕЭ | бодит тоо | 1306 | 1330 | 24 | 1306 | 1330 | 24 | |
| | 10,0 х/а-д | 11.03 | 10.93 | -0.10 | 11.03 | 10.93 | -0.10 | |
| ДОХ | бодит тоо | 10 | 16 | 6 | 10 | 16 | 6 | |
| | 10,0 х/а-д | 0.08 | 0.13 | 0.05 | 0.08 | 0.13 | 0.05 | |

**Нийслэлийн эрүүл мэндийн газрын харьяа байгууллагуудын
эрүүл мэндийн үзүүлэлтүүд**

| N: | ҮЗҮҮЛЭЛТ | НЭГЖ | 2012 он НЭМГ-ын үзүүлэлт | 2013 он НЭМГ-ын үзүүлэлт | Зөрүү |
|----|--------------------------------------|----------------------------|--------------------------------|--------------------------------|-------|
| 1 | ХҮН АМЫН ТОО | бодит тоо | 1184197 | 1216802 | 32605 |
| 2 | ТӨРСӨН ЭХ | бодит тоо | 12034 | 13074 | 1040 |
| 3 | АМЬД ТӨРСӨН НЯРАЙ | бодит тоо | 12080 | 13136 | 1056 |
| 4 | АМЬГҮЙ ТӨРСӨН НЯРАЙ | бодит тоо | 70 | 62 | -8 |
| | | 1000 нийт төрөлтөнд | 5.82 | 4.74 | -1.07 |
| 5 | ГЭРИЙН ТӨРӨЛТ | бодит тоо | 37 | 57 | 20 |
| | | хувь | 0.31 | 0.44 | 0.13 |
| 6 | ЖИРЭМСНИЙ ЭРТ ХЯНАЛТЫН ХУВЬ | Хувь | 863.9 | 86.9 | -777 |
| 7 | БҮХ НАС БАРАЛТ | бодит тоо | 2170 | 2086 | -84 |
| 8 | ЭМНЭЛГИЙН НАС БАРАЛТ | бодит тоо | 337 | 338 | 1 |
| | | хувь | 0.58 | 0.55 | -0.03 |
| 9 | ХОНОГ БОЛООГҮЙ НАС БАРАЛТ | бодит тоо | 96 | 105 | 9 |
| | | хувь | 28.49 | 31.07 | 2.58 |
| 10 | 0-1 хүртэлх насны хүүхдийн ЭНДЭГДЭЛ | бодит тоо | 69 | 75 | 6 |
| | | 1000 амьд төрөлтөд | 5.71 | 5.71 | 0.00 |
| 11 | 5 ХҮРТЭЛХ НАСНЫ ХҮҮХДИЙН ЭНДЭГДЭЛ | бодит тоо | 78 | 83 | 5 |
| | | 1000 амьд төрөлтөд | 6.46 | 6.32 | -0.14 |
| 12 | ЭХИЙН ЭНДЭГДЭЛ | бодит тоо | 1 | 4 | 3 |
| | | 100000 амьд төрөлтөд | 8.28 | 30.45 | 22.17 |
| 14 | ЭМЧЛЭГДСЭН ӨВЧТӨН | бодит тоо | 58223 | 61138 | 2915 |
| 15 | ОР ХОНОГ | бодит тоо | 381392 | 379562 | -1830 |
| 16 | ОРНЫ ФОНД АШИГЛАЛТ | хувь | 107.41 | 106.89 | -0.52 |
| 17 | ДУНДАЖ ОР ХОНОГ | бодит тоо | 6.55 | 6.21 | -0.34 |
| 18 | ОРНЫ ЭРГЭЛТ | бодит тоо | 27.06 | 28.41 | 1.35 |
| 19 | АМБУЛАТОРИЙН ҮЗЛЭГ | бодит тоо | 3904493 | 3908486 | 3993 |
| 20 | УРЬДЧИЛАН СЭРГИЙЛЭХ ҮЗЛЭГИЙН ХУВЬ | Хувь | 40.44 | 38.23 | -2.21 |

Эх, хүүхдийн эрүүл мэндийн үзүүлэлт

(2013 оны эхний 6 сарын байдлаар)

2013 оны эхний 6 сард нийслэлийн хэмжээнд 19553 эх амаржсан нь өмнөх оны мөн үетэй харьцуулахад 1938 төрөлтөөр буюу 9.9 хувиар нэмэгджээ. НЭМГ-ын харьяа 1,2,3-р амаржих, /Хатагтай, Таны төлөө бид/ хувийн эмнэлгүүдэд 13074 эх амаржсан нь 1040 төрөлтөөр буюу 7.95 хувиар нэмэгдсэн. Нийт төрөлтийн 66.86 хувь нь НЭМГ-ын харьяа эмнэлгүүдэд, 33.14 хувь нь ЭМЯ-ны харьяа ЭХЭМҮТ, Гурван гал хувийн эмнэлгүүдэд амаржсан байна. Нийт амьд төрсөн хүүхдийн 66.68 хувь нь НЭМГ-ын харьяа амаржих болон хувийн эмнэлэгт төрсөн ба 51.7 хувь нь эрэгтэй, 48.3 хувь нь эмэгтэй байна. Төрөөд 1 цагийн дотор хөхөө амласан хүүхдийн хувь 95.1 байна. Амьд төрсөн нярайн 3.27 хувь нь 2500 граммаас бага жинтэй, 0.61 хувь нь төрөлхийн гажигтай төржээ.

Гэрийн төрөлтийн 81 тохиолдол бүртгэгдсэн нь өмнөх оны мөн үеэс 16 тохиолдол буюу 19.7 хувиар нэмэгдсэн. Гэрийн төрөлт Налайх, Сүхбаатар, Хануул, Баянзүрх дүүргүүдэд хотын дундаж үзүүлэлтээс 0.01-0.27 хувиар өндөр байна. Гэрийн төрөлтийн 70,3 хувь НЭМГ-ын харьяа 1,2,3-р амаржих газруудад бүртгэгдсэн байна.

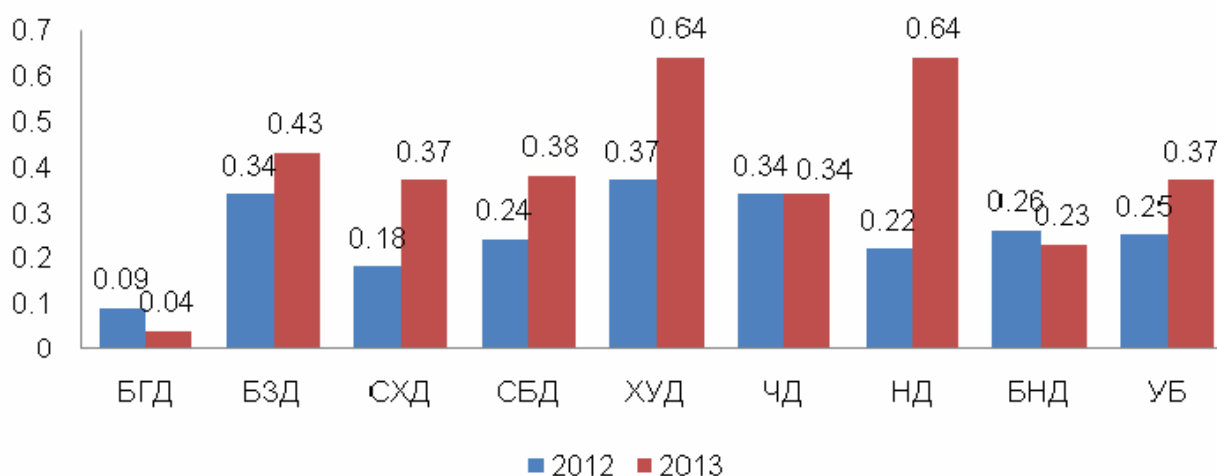

Амьгүй төрөлтийн 111 тохиолдол бүртгэгдсэн нь өмнөх оны мөн үеэс 2 тохиолдол буюу 1,8 хувиар нэмэгдсэн. Амьгүй төрөлтийн 55,85 хувь нь НЭМГ-ын харьяа 1,2,3-р амаржих газруудад бүртгэгдсэн ба Сонгинохайрхан, Баянзүрх, Чингэлтэй дүүргүүдэд хотын дундажаас 0.15-1.36 промилиор өндөр байна.

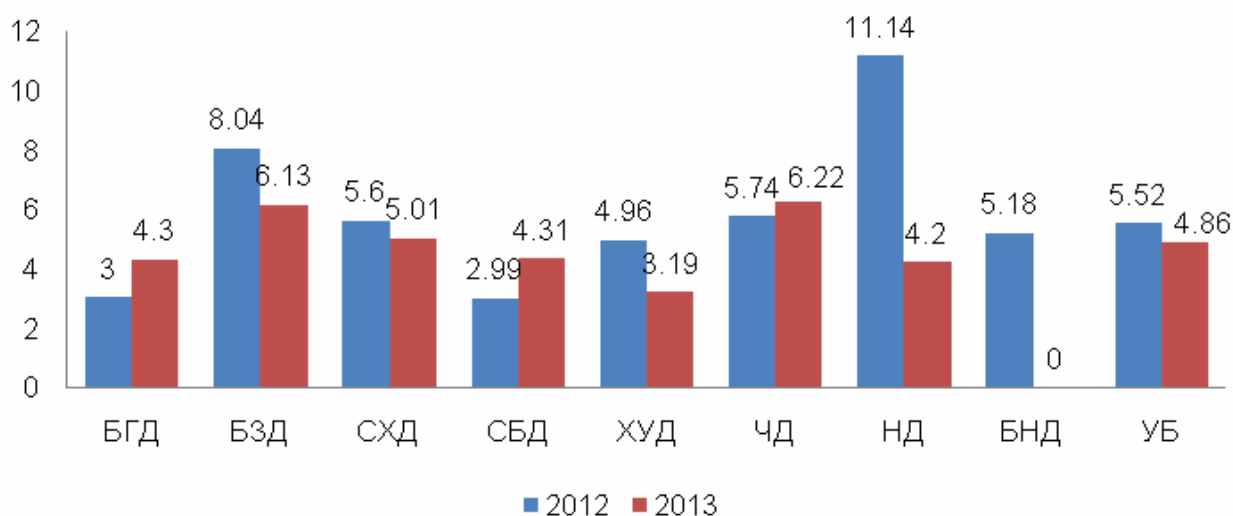

Нийслэлийн харьяа эмнэлгүүдэд жирэмсний хяналтанд хамрагдсан эхчүүдийн 86.9 хувь нь жирэмсний эрт үедээ буюу эхний 3 сартайдаа, 1.07 хувь нь 7 ба түүнээс дээш сартай хяналтанд хамрагдсан ба өмнөх оны түвшинд байна. Жирэмсний эрт үеийн хяналт хувийн эмнэлэгт 67.7 Налайх, Баянгол, Баянзүрх, Чингэлтэй, Багануур дүүргүүдэд Улаанбаатар хотын дундажаас бага байна.

Жирэмсний эрт хяналтын хувь

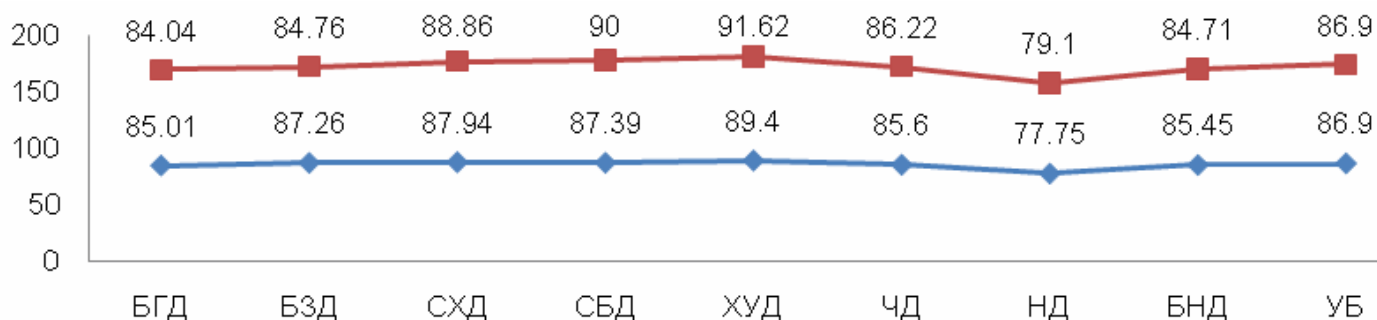

Шинээр хяналтанд орсон нийт жирэмсэн эхчүүдийн 98.9 хувь нь цусны ерөнхий шинжилгээнд хамрагдаж 3.09 хувь нь цус багадалттай, 98.6 хувь нь БЗДХ-ын шинжилгээнд хамрагдаж 4.5 хувьд нь БЗДХалдвар эерэг үзүүлэлттэй гарсан байна.

1 хүртэлх насны хүүхдийн эндэгдэл өмнөх оны мөн үеэс 41 тохиолдол буюу 15.1 хувиар, 1000 амьд төрөлтөнд харьцуулахад 13.71 болж 1.28 промилиор өссөн байна. Нялхасын эндэгдэл Налайх, Хан-уул, Сонгинохайрхан дүүргүүдэд Улаанбаатар хотын дундажаас 0.93 – 7.19 промилиор өссөн байна.

Нялхасын эндэгдэл /1000 амьд төрөлтөд/

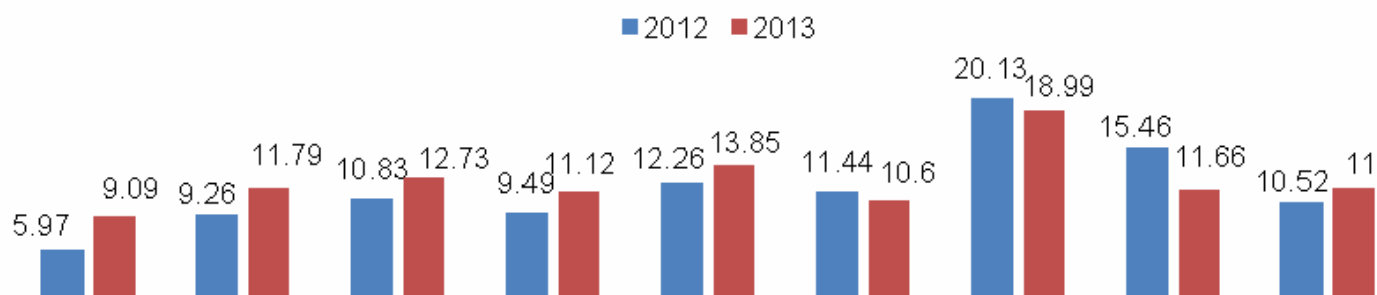

Нийт нялхасын эндэгдлийн 270 тохиолдол бүртгэгдсэн ба 59.6 хувь нь 0-6 хоногтойдоо, 10.3 хувь нь 7-28 хоногтойдоо, 30.1 хувь нь 29 хоногоос 1 хүртэлх настайдаа эндсэн байна. Үүнээс НЭМГ-ын харьяа эмнэлгүүдэд 1 хүртэлх насны хүүхдийн эндэгдэл 74 буюу 27.7% нь бүртгэгдсэн. Үүнээс 75.6 хувь нь 0-6 хоногтойдоо, 1.5 хувь нь 7-28 хоногтойдоо, 22.9 хувь нь 29 хоногоос 1 хүртэлх настайдаа эндсэн байна.

5 хүртэлх насны хүүхдийн эндэгдэл өмнөх оны мөн үеэс 38 тохиолдол буюу 11.8 хувиар нэмэгдэж 1000 амьд төрөлтөнд 16.24 болж 0.3 промилиор нэмэгдсэн байна.

1-5 хүртэлх насны хүүхдийн эндэгдэл 1000 амьд төрөлтөнд 2.54 болж өмнөх онтой харьцуулахад 0.45 промилиор буурсан байна. Налайх, Багануур, Хан-Уул, Чингэлтэй, Баянзүрх, Сүхбаатар дүүргүүдэд УБ хотын дундажаас 0.04 – 4.24 промилиор өндөр байна.

1-5 хүртэлх насны хүүхдийн эндэгдэл /1000 амьд төрөлтөд/

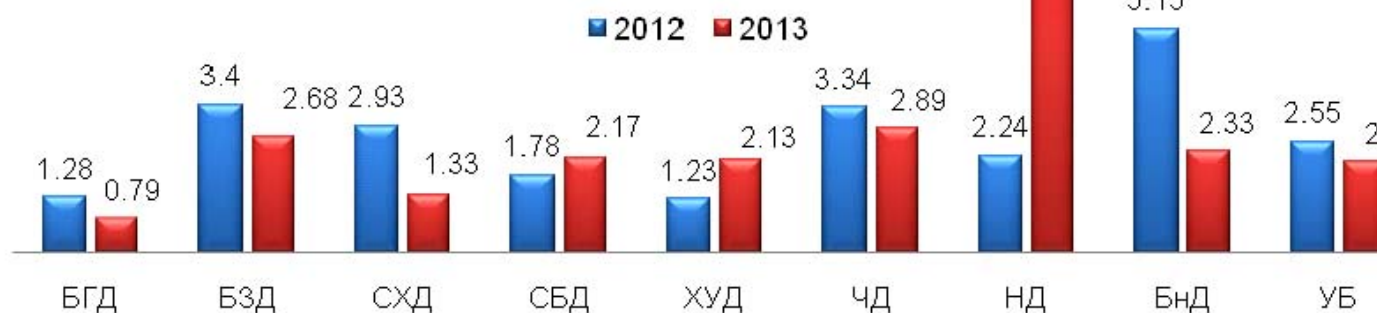

Эх,хүүхдийн эндэгдэл 2013 оны эхний 6 сараар / бүртгэгдсэн газраар/

| | Эмнэлгийн нэр | Нас баралт | | | | | |
|--|----------------|----------------|-----------------------------------|--------------|---------------|---------------------|-------------------------------------|
| | | Эхийн эндэгдэл | 1 хүртэлх насны хүүхдийн эндэгдэл | Үүнээс | | | 1-5 хүртэлх насны хүүхдийн эндэгдэл |
| | | | | 0-6 хоногтой | 7-28 хоногтой | 29-1 хүртэлх настай | |
| 1 | БЗЭМН | | 1 | | | 1 | 2 |
| 2 | СХЭМН | | 2 | | | 2 | 0 |
| 3 | ЧЭМН | | 2 | | | 2 | 2 |
| 4 | Багануур | | 4 | 1 | | 3 | |
| 5 | НаЭМН | 1 | 6 | 2 | | 4 | 2 |
| 6 | 1-р амаржих | 3 | 27 | 27 | | | |
| 7 | 2-р амаржих | | 10 | 10 | | | |
| 8 | 3-р амаржих | | 14 | 14 | | | |
| 9 | СХНЭ | | 2 | | | 2 | 1 |
| 10 | СБНЭ | | 1 | | | 1 | |
| 11 | ХУДНЭ | | 4 | | | 4 | |
| | Хувийн эмнэлэг | | 2 | 2 | | | |
| НЭМГ-ын харьяа эмнэлгүүдийн дүн | | 4 | 75 | 56 | 0 | 19 | 7 |
| 1 | ЭХЭМҮТөв | 1 | 160 | 101 | 25 | 34 | 6 |
| 2 | Шүүх эмнэлэг | 1 | 31 | 2 | 2 | 27 | 10 |
| 3 | УНТЭ | 4 | | | | | |
| 4 | ХСҮТ | | | | | | 1 |
| 5 | ХӨСҮТ | | | | | | 1 |
| 6 | ГССЗҮТөв | | 4 | 2 | 1 | 1 | 25 |
| ЭМЯ-ны харьяа эмнэлгүүдийн дүн | | 6 | 195 | 105 | 28 | 62 | 43 |
| Бүгд | | 10 | 270 | 161 | 28 | 81 | 50 |

2013 оны эхний 6 сарын байдлаар 10 эхийн эндэгдэл бүртгэгдсэн нь өмнөх оны мөн үеэс 3 тохиолдлоор 100000 амьд төрөлтөд 50.77 болж 11.3-р промилиор нэмэгдсэн байна.Эхийн эндэгдлийн 10 тохиолдлын 4 нь хөдөө орон нутгаас, СХД, НД-үүдэд тус тус 1, ЧД ,ХУД-т 2 тохиолдол бүртгэгджээ.

НЭМГ-ын харьяа эмнэлгүүдэд бүртгэгдсэн хүүхдийн эндэгдлийн тэргүүлэх 5 шалтгаан /хувиар/

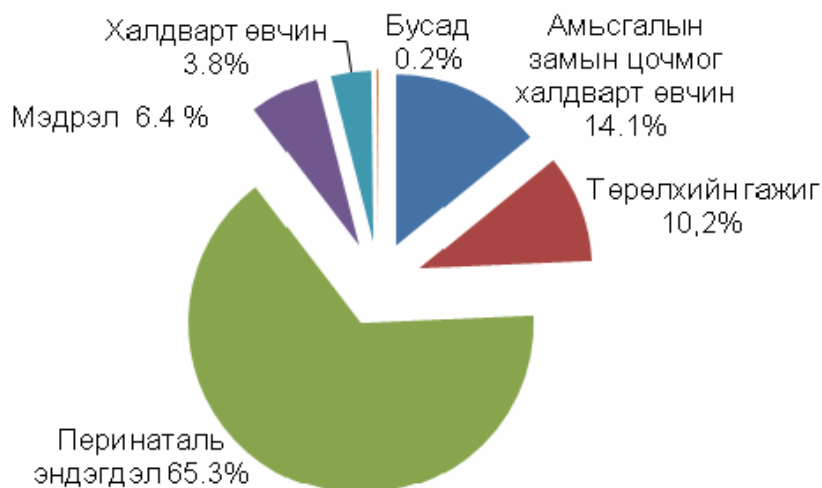

Амаржих газруудын мэдээ

| Үзүүлэлт | | БНДНЭМТ | НаДНЭМТ | I амаржих | II амаржих | III амаржих | Хувийн эмнэлэг | Дүн | |
|---------------------------------------|--|---------|---------|-----------|------------|-------------|----------------|-------|------|
| Төрөлт | Төрсөн эхийн тоо-Бүгд | 466 | 426 | 5549 | 3470 | 2943 | 220 | 13074 | |
| | 23-28 долоо хоног | 0 | 0 | 5 | 1 | 2 | 0 | 8 | |
| | Гэртээ төрөлт | 0 | 3 | 27 | 13 | 15 | 0 | 58 | |
| | Амьд төрсөн хүүхэд-Бүгд | 465 | 427 | 5574 | 3486 | 2959 | 225 | 13136 | |
| | Хүйс | Эрэгтэй | 242 | 235 | 2827 | 1789 | 1544 | 128 | 6765 |
| | | Эмэгтэй | 223 | 192 | 2747 | 1697 | 1415 | 97 | 6371 |
| | 1 цагийн дотор хөхөө амласан хүүхдийн тоо | 409 | 422 | 5525 | 3099 | 2960 | 224 | 12639 | |
| | Төрөлхийн гажигтай төрсөн хүүхдийн тоо | 3 | 2 | 30 | 12 | 14 | 0 | 61 | |
| | 23-28 долоо хоногтой төрсөн хүүхэд | 0 | 0 | 4 | 1 | 1 | 0 | 6 | |
| | 2500 гр-аас доош жинтэй төрсөн хүүхэд | 17 | 25 | 191 | 111 | 100 | 3 | 447 | |
| | Амьгүй төрсөн хүүхэд-Бүгд | 2 | 1 | 25 | 17 | 17 | 0 | 62 | |
| | Хүйс | Эрэгтэй | 0 | 0 | 12 | 8 | 4 | 0 | 24 |
| | | Эмэгтэй | 2 | 1 | 13 | 9 | 13 | 0 | 38 |
| | 23-28 долоо хоногтой төрсөн хүүхэд | 0 | 0 | 1 | 0 | 1 | 0 | 2 | |
| 2500 гр-аас доош жинтэй төрсөн хүүхэд | 1 | 0 | 9 | 8 | 5 | 0 | 23 | | |
| Нас баралт | 1 хүртэлх насны хүүхдийн эндэгдэл-Бүгд | 4 | 6 | 27 | 10 | 14 | 2 | 75 | |
| | Хүйс | Эрэгтэй | 1 | 4 | 19 | 5 | 8 | 1 | 43 |
| | | Эмэгтэй | 3 | 2 | 8 | 5 | 6 | 1 | 32 |
| | Байршил | Хот | 4 | 6 | 27 | 10 | 14 | 2 | 74 |
| | | Хөдөө | 0 | 0 | 0 | 0 | 0 | 0 | 1 |
| | 0-6 хоногтой | 1 | 3 | 26 | 10 | 14 | 2 | 56 | |
| | 7-28 хоногтой | 0 | 0 | 1 | 0 | 0 | 0 | 1 | |
| | 29-өөс дээш хоногтой | 3 | 3 | 0 | 0 | 0 | 0 | 18 | |
| | Гэртээ эндсэн | 2 | 2 | 0 | 0 | 0 | 0 | 10 | |
| | 1-5 хүртэлх насны хүүхдийн эндэгдэл- Бүгд | 0 | 2 | 0 | 0 | 0 | 0 | 8 | |
| | Хүйс | Эрэгтэй | 0 | 2 | 0 | 0 | 0 | 0 | 5 |
| | | Эмэгтэй | 0 | 0 | 0 | 0 | 0 | 0 | 3 |
| | Байршил | Хот | 0 | 2 | 0 | 0 | 0 | 0 | 7 |
| | | Хөдөө | 0 | 0 | 0 | 0 | 0 | 0 | 1 |
| Гэртээ эндсэн | 0 | 1 | 0 | 0 | 0 | 0 | 5 | | |
| Эхийн эндэгдэл-Бүгд | 0 | 1 | 3 | 0 | 0 | 0 | 4 | | |
| Байршил | Хот | 0 | 1 | 3 | 0 | 0 | 0 | 4 | |
| | Хөдөө | 0 | 0 | 0 | 0 | 0 | 0 | 0 | |

Нэгдсэн эмнэлгүүдийн үзүүлэлт

| Үзүүлэлт | | БЗДНЭ | СБДНЭ | СХДНЭ | ХУДНЭ | Энэрэл | Наркологи | |
|-----------------------|--|-------------------------------------|-------|-------|-------|--------|-----------|---|
| Нас баралт | Нас баралт-Бүгд | 60 | 33 | 3 | 8 | 21 | 0 | |
| | Хүйс | Эрэгтэй | 33 | 18 | 1 | 4 | 18 | 0 |
| | | Эмэгтэй | 27 | 15 | 2 | 4 | 3 | 0 |
| | Эмнэлэгт нас барсан хүний тоо | | 60 | 33 | 2 | 8 | 21 | 0 |
| | Хоног болоогүй нас барсан хүний тоо | | 16 | 4 | 0 | 1 | 4 | 0 |
| | Эмнэлэгт 8-24 цагийн дотор нас барсан хүний тоо | | 9 | 2 | 0 | 1 | 2 | 0 |
| | Гэртээ нас барсан хүний тоо | | 0 | 0 | 1 | 0 | 0 | 0 |
| | Задлан шинжилгээнд орсон тохиолдлын тоо | | 57 | 25 | 1 | 7 | 21 | 0 |
| | Үүнээс /эмнэлгийн нас баралтанд/ | Эмгэг судлалын задлангийн тоо | 55 | 25 | 1 | 7 | 21 | 0 |
| | | Шүүх эмнэлгээр орсон задлангийн тоо | 2 | 0 | 0 | 0 | 0 | 0 |
| | | Амьгүйд | 0 | 0 | 0 | 0 | 0 | 0 |
| | Бусад эмнэлгийн задланд орсон тохиолдлын тоо | | 0 | 0 | 0 | 0 | 0 | 0 |
| | Оношийн зөрүүний тоо | | 4 | 2 | 0 | 0 | 0 | 0 |
| | 1 хүртэлх насны хүүхдийн эндэгдэл-Бүгд | | 0 | 1 | 2 | 4 | 0 | 0 |
| | Хүйс | Эрэгтэй | 0 | 0 | 0 | 2 | 0 | 0 |
| | | Эмэгтэй | 0 | 1 | 2 | 2 | 0 | 0 |
| | Байршил | Хот | 0 | 1 | 2 | 3 | 0 | 0 |
| | | Хөдөө | 0 | 0 | 0 | 1 | 0 | 0 |
| | 0-6 хоногтой | | 0 | 0 | 0 | 0 | 0 | 0 |
| | 7-28 хоногтой | | 0 | 0 | 0 | 0 | 0 | 0 |
| | 29-өөс дээш хоногтой | | 0 | 1 | 2 | 4 | 0 | 0 |
| | Гэртээ эндсэн | | 0 | 0 | 1 | 0 | 0 | 0 |
| | 1-5 хүртэлх насны хүүхдийн эндэгдэл- Бүгд | | 0 | 0 | 1 | 0 | 0 | 0 |
| Хүйс | Эрэгтэй | 0 | 0 | 1 | 0 | 0 | 0 | |
| | Эмэгтэй | 0 | 0 | 0 | 0 | 0 | 0 | |
| Байршил | Хот | 0 | 0 | 0 | 0 | 0 | 0 | |
| | Хөдөө | 0 | 0 | 1 | 0 | 0 | 0 | |
| Стационарийн үзүүлэлт | Ор хоног-Бүгд | 50542 | 50215 | 28170 | 29294 | 12045 | 7861 | |
| | Эмнэлэгт хэвтсэн-Бүгд | 6701 | 7215 | 4667 | 3918 | 1115 | 1067 | |
| | Эмнэлгээс гарсан хүний тоо-Бүгд | 6719 | 7170 | 4672 | 3887 | 1103 | 1063 | |

Хүүхдийн өсөлт хөгжил, хоол тэжээлийн мэдээ

2013 оны 6 сард 5 хүртэлх насны өсөлтөнд хамрагдсан хүүхдийн 0.29 хувь нь туранхай, 0.23 хувь нь тураалтай, 0.28 хувь нь өсөлтийн хоцрогдолттой байна. Өсөлтийн хяналтанд хамрагдсан хүүхдийн 0.28 хувь нь тэжээвэр, 16.8 хувь нь А аминдэм, 5.5 хувь нь Д аминдэм, 12.6 хувь нь олон найрлагат бичил тэжээл хэрэглэсэн байна. Хөгжлийн сааталтай 72 хүүхэд өсөлтийн хяналтанд хамрагдсан. 2.13 хувь нь АЗЦХ, 0.11 хувь нь суулгалтаар өвчилсөн байна.

| Үзүүлэлт | | Бүгд | | Нас, хүйсээр | | | | | | | | | | |
|---------------------------------|--|--------|-------|--------------|------|----------|------|-----------|-------|-----------|-------|-----------|-------|----|
| | | | | 0-5 сар | | 6-11 сар | | 12-23 сар | | 24-35 сар | | 36-59 сар | | |
| | | эр | эм | эр | эм | эр | эм | эр | эм | эр | эм | эр | эм | |
| Хамралт | Нийт хүүхдийн тоо | 54119 | 53978 | 7918 | 7778 | 9019 | 9055 | 11653 | 11779 | 10707 | 10520 | 14822 | 14846 | |
| | Тухайн сард өсөлтийн хяналтанд хамрагдсан хүүхдийн тоо | 41404 | 41164 | 7247 | 7074 | 7734 | 7563 | 9031 | 8922 | 7645 | 7620 | 9747 | 9985 | |
| Өсөлтийн үзүүлэлт | Өндөр/нас | < -2SD | 93 | 90 | 19 | 16 | 25 | 27 | 33 | 26 | 8 | 11 | 8 | 10 |
| | | < -3SD | 29 | 26 | 4 | 7 | 8 | 8 | 11 | 4 | 5 | 4 | 1 | 3 |
| | Жин/ өндөр | < -2SD | 116 | 115 | 28 | 22 | 26 | 32 | 42 | 38 | 11 | 17 | 9 | 6 |
| | | < -3SD | 5 | 6 | 1 | 2 | 2 | 2 | 1 | 1 | 0 | 0 | 1 | 1 |
| | Жин/нас | < -2SD | 82 | 85 | 16 | 16 | 15 | 17 | 33 | 26 | 12 | 16 | 6 | 10 |
| | | < -3SD | 17 | 12 | 3 | 2 | 4 | 1 | 7 | 4 | 0 | 3 | 3 | 2 |
| | Биеийн жингийн индекс | < -2SD | 10 | 6 | 5 | 3 | 1 | 0 | 3 | 2 | 1 | 1 | 0 | 0 |
| | | < -3SD | 4 | 2 | 0 | 1 | 2 | 0 | 0 | 0 | 1 | 0 | 1 | 1 |
| Хөгжлийн сааталтай хүүхдийн тоо | | 242 | 236 | 0 | 1 | 40 | 35 | 54 | 57 | 76 | 74 | 72 | 69 | |
| Аминдэм, бичил бодисын хангалт | А аминдэм уусан хүүхэд | 7016 | 6928 | 6 | 4 | 1582 | 1388 | 1904 | 1915 | 1605 | 1609 | 1919 | 2012 | |
| | Д аминдэм уусан хүүхэд | 2285 | 2304 | 701 | 734 | 775 | 771 | 664 | 680 | 104 | 89 | 41 | 30 | |
| | Олон найрлагат бичил тэжээлийг хэрэглэсэн хүүхэд | 5306 | 5141 | 52 | 35 | 1568 | 1604 | 2299 | 2165 | 803 | 719 | 584 | 618 | |
| | Эхийн сүүгээр дагнан хооллосон хүүхэд | 7128 | 7025 | 6943 | 6846 | 104 | 109 | 40 | 20 | 20 | 27 | 21 | 23 | |
| | Тэжээвэр хүүхэд | 124 | 110 | 118 | 106 | 5 | 3 | 1 | 1 | 0 | 0 | 0 | 0 | |
| | Холимог хооллолт | 462 | 450 | 385 | 376 | 26 | 29 | 49 | 43 | 2 | 2 | 0 | 0 | |
| | Нэмэгдэл хоолоор хооллосон хүүхэд | 8352 | 8284 | 10 | 7 | 7139 | 7132 | 329 | 364 | 377 | 327 | 497 | 454 | |
| Өвчлөл | Амьсгалын цочмог халдвар | 879 | 881 | 225 | 221 | 211 | 240 | 218 | 202 | 117 | 128 | 108 | 90 | |
| | Суулгалт | 48 | 51 | 13 | 9 | 8 | 13 | 13 | 15 | 7 | 6 | 7 | 8 | |
| | Жингээ алдахад хүргэж буй бусад өвчин | 1 | 2 | 0 | 0 | 0 | 0 | 1 | 2 | 0 | 0 | 0 | 0 | |
| Гэмтэлтэй хүүхдийн тоо | | 1 | 2 | 0 | 0 | 0 | 0 | 0 | 0 | 0 | 1 | 1 | 1 | |

Амбулатори, стационарын тусламж, үйлчилгээ

Нийслэлийн хэмжээнд 2013 оны эхний 6 сарын байдлаар нийт 3908486 үзлэг хийгдсэнээс 38.23 хувийг урьдчилан сэргийлэх үзлэг, 38.01 хувийг өвчний учир амбулатори, 9.0 хувийг диспансерийн хяналтын үзлэг, 13.9 хувийг гэрийн идэвхтэй хяналтын үзлэг, 0.75 хувийг гэрийн дуудлага тус тус эзэлж байна. Нийт үзлэгийн 49.06 хувийг өрхийн эмнэлгийн үзлэг эзэлж байна.

Эмнэлгүүдийн амбулатори, поликлиникийн үзүүлэлт /2013 оны эхний 6 сарын байдлаар/

| № | Эмнэлгийн нэр | Нийт үзлэг | Үүнээс урьдчилан сэргийлэх | Урьдчилан сэргийлэх үзлэгийн хувь | Өвчний учир амбулаторит | Бүртгэгдсэн өвчлөл | | | | |
|---------------------------------|---------------|----------------|----------------------------|-----------------------------------|-------------------------|---------------------|---------------|--------------|--------------------------------|--|
| | | | | | | Халдварт бус өвчлөл | Шинэ | Хуучин | шинээр бүртгэгдсэн хорт хавдар | шинээр бүртгэгдсэн осол гэмтэлийн өвчлөл |
| 1 | БГДЭМН | 484072 | 212886 | 43.98 | 112398 | 17471 | 12836 | 4635 | 79 | 260 |
| 2 | БЗДЭМН | 544324 | 230933 | 42.43 | 148374 | 39375 | 30805 | 8570 | 146 | 401 |
| 3 | СХДЭМН | 736593 | 328461 | 44.59 | 206922 | 24150 | 19840 | 4310 | 132 | 1105 |
| 4 | СБДЭМН | 336670 | 132322 | 39.3 | 108490 | 26980 | 19581 | 7399 | 53 | 1594 |
| 5 | ХУДЭМН | 387335 | 156756 | 40.47 | 110103 | 9414 | 7796 | 1618 | 96 | 1864 |
| 6 | ЧДЭМН | 377569 | 157553 | 41.73 | 106084 | 6041 | 4904 | 1137 | 74 | 205 |
| 7 | НадЭМН | 88433 | 21046 | 23.8 | 36840 | 5374 | 3516 | 1858 | 19 | 142 |
| 8 | БНДЭМН | 113400 | 43026 | 37.94 | 48297 | 14736 | 12144 | 2592 | 26 | 911 |
| Дүүргүүдийн дүн | | 3068396 | 1282983 | 41.81 | 877508 | 143541 | 111422 | 32119 | 625 | 6482 |
| 9 | БХХСАХНЭ | 126513 | 60934 | 48.16 | 65262 | 7038 | 5557 | 1481 | 0 | 1003 |
| 10 | ТЗНЭ | 147236 | 96907 | 65.82 | 44013 | 10387 | 6715 | 3672 | 0 | 239 |
| 11 | УАУЭСТөв | 10853 | 637 | 5.869 | 10084 | 0 | 0 | 0 | 0 | 0 |
| 12 | ШЭНЭСТ | 45868 | 6608 | 14.41 | 39241 | 0 | 0 | 0 | 0 | 0 |
| 13 | ХНМӨСТөв | 46962 | 34861 | 74.23 | 5640 | 766 | 609 | 157 | 0 | 0 |
| 14 | СЗХҮТөв | 1058 | 0 | 0 | 1058 | 0 | 0 | 0 | 0 | 0 |
| 15 | Энэрэл | 14146 | 1617 | 11.43 | 12431 | 1904 | 873 | 1031 | 0 | 0 |
| Бусад эмнэлгүүдийн дүн | | 392636 | 201564 | 51.34 | 177729 | 20095 | 13754 | 6341 | 0 | 1242 |
| 16 | Багахангай | 4022 | 924 | 22.97 | 2184 | 579 | 374 | 205 | 0 | 12 |
| 17 | Жаргалант | 7920 | 3021 | 38.14 | 4124 | 213 | 103 | 110 | 0 | 0 |
| 18 | Гачуурт | 897 | 147 | 16.39 | 351 | 0 | 0 | 0 | 0 | 0 |
| 19 | Туул | 7327 | 2836 | 38.71 | 2489 | 239 | 197 | 42 | 0 | 0 |
| 20 | Хонхор | 3876 | 435 | 11.22 | 1599 | 46 | 34 | 12 | 0 | 0 |
| Тосгоны эмнэлгүүдийн дүн | | 24042 | 7363 | 30.63 | 10747 | 1077 | 708 | 369 | 0 | 12 |
| Хувийн эмнэлэг | | 423412 | 2547 | 0.602 | 419778 | 0 | 0 | 0 | 0 | 0 |
| НЭМГ-ын харьяа | | 3092438 | 1290346 | 41.73 | 888255 | 144618 | 112130 | 32488 | 625 | 6494 |
| Бүгд үзлэг | | 3908486 | 1494457 | 38.24 | 1485762 | 164713 | 125884 | 38829 | 625 | 7736 |

Халдварт бус өвчний эрт илрүүлгийн үзлэгийн мэдээ

| Үзүүлэлт | | БГДНЭМТ | БЭДНЭМТ | СХДНЭМТ | СБДНЭМТ | ХУДНЭМТ | ЧДНЭМТ | БНДНЭМТ | НадНЭМТ | Багахангай | Жергалант | Хонхор | Туул | Дүн |
|--|--|---------|---------|---------|---------|---------|--------|---------|---------|------------|-----------|--------|-------|-------|
| Артерийн гипертензи эрт илрүүлэг үзлэгт хамрагдсан хүний тоо | | 5777 | 7896 | 8548 | 2670 | 3178 | 4415 | 1940 | 691 | 204 | 81 | 126 | 151 | 35677 |
| Хамралтын хувь | | 13.19 | 12.56 | 14.98 | 10.10 | 12.18 | 12.09 | 34.79 | 12.39 | 24.40 | 8.88 | 9.30 | 19.61 | 13.32 |
| Үүнээс | Эр | 2275 | 2984 | 3464 | 964 | 1513 | 1742 | 752 | 261 | 102 | 24 | 45 | 60 | 14186 |
| | Эм | 3502 | 4912 | 5084 | 1706 | 1665 | 2673 | 1188 | 430 | 102 | 57 | 81 | 91 | 21491 |
| Үүнээс | Анх | 4269 | 4882 | 4009 | 1398 | 2593 | 3407 | 1131 | 486 | 27 | 68 | 69 | 111 | 22450 |
| | Давтан | 500 | 1515 | 2851 | 639 | 552 | 817 | 218 | 41 | 115 | 13 | 42 | 34 | 7337 |
| | Хуучин артерийн гипертензи оношлогдсон | 1008 | 1499 | 1688 | 633 | 33 | 191 | 591 | 164 | 62 | 0 | 15 | 6 | 5890 |
| Үр дүн | Хэвийн | 4087 | 5098 | 5094 | 1575 | 2405 | 3365 | 1070 | 381 | 102 | 56 | 64 | 108 | 23405 |
| | Артерийн гипертензи байж болох | 640 | 1133 | 1379 | 408 | 453 | 733 | 247 | 132 | 24 | 16 | 28 | 29 | 5222 |
| | Батлагдсан артерийн гипертензи | 42 | 166 | 387 | 54 | 287 | 126 | 32 | 14 | 16 | 9 | 19 | 8 | 1160 |
| Чихрийн шижин хэв шинж 2 эрт илрүүлэг үзлэгт хамрагдсан хүний тоо | | 5296 | 7896 | 8548 | 2670 | 2595 | 4415 | 1940 | 658 | 176 | 81 | 126 | 144 | 34545 |
| Хамралтын хувь | | 12.10 | 12.56 | 14.98 | 10.10 | 9.94 | 12.09 | 34.79 | 11.80 | 21.05 | 8.88 | 9.30 | 18.70 | 12.90 |
| Үүнээс | Эр | 2057 | 2984 | 3464 | 964 | 1209 | 1742 | 752 | 252 | 82 | 24 | 45 | 60 | 13635 |
| | Эм | 3239 | 4912 | 5084 | 1706 | 1386 | 2673 | 1188 | 406 | 94 | 57 | 81 | 84 | 20910 |
| Үүнээс | Анх | 4773 | 5939 | 4595 | 1775 | 2278 | 3933 | 1536 | 611 | 53 | 68 | 100 | 117 | 25778 |
| | Давтан | 395 | 1735 | 3832 | 808 | 312 | 446 | 379 | 40 | 115 | 13 | 22 | 27 | 8124 |
| | Хуучин чихрийн шижин оношлогдсон | 128 | 222 | 121 | 87 | 5 | 36 | 25 | 7 | 8 | 0 | 4 | 0 | 643 |
| Үр дүн | Хэвийн | 4496 | 7060 | 7558 | 2315 | 2254 | 3877 | 1715 | 561 | 162 | 78 | 110 | 132 | 30318 |
| | ӨҮГӨөрчлөлттэй | 659 | 563 | 741 | 243 | 267 | 473 | 190 | 87 | 4 | 2 | 7 | 7 | 3243 |
| | Батлагдсан чихрийн шижин | 13 | 51 | 128 | 25 | 69 | 29 | 10 | 3 | 2 | 1 | 5 | 5 | 341 |

Эхний 6 сарын байдлаар артерийн гипертензи өвчний эрт илрүүлгийн үзлэгт хамрагдвал зохих хүн амын 13.32 хувь, чихрийн шижин хэв шинж 2 - ын эрт илрүүлгийн үзлэгт 12.90 хувь нь тус тус хамрагджээ.

Орны үзүүлэлт 2013 оны эхний 6 сараар

| N: | Байгууллагын нэр | Орны тоо | Хэвтсэн өвчтөн | Гарсан өвчтөн | Ор хоног | Эмнэлгийн нас баралт | ЭН-ийн хувь | Хоног болоогүй нас баралт | ДО-ын хувь |
|---|------------------|-------------|----------------|---------------|----------------|----------------------|-------------|---------------------------|--------------|
| 1 | УНТЭ | 498 | 11121 | 10890 | 85238 | 141 | 1.27 | 49 | 34.75 |
| 2 | УХТЭ | 190 | 3833 | 3805 | 33916 | 22 | 0.57 | 2 | 9.09 |
| 3 | УГТЭ | 400 | 8784 | 8572 | 72191 | 95 | 1.09 | 21 | 22.11 |
| 4 | ЭХЭМҮТ | 658 | 19310 | 19092 | 122926 | 177 | 0.92 | 50 | 28.25 |
| 5 | СЭМҮТ | 450 | 2850 | 2876 | 84531 | 2 | 0.07 | 1 | 0.00 |
| 6 | ГССҮТ | 420 | 6514 | 6272 | 74080 | 142 | 2.20 | 32 | 22.54 |
| 7 | АӨСҮТ | 170 | 2931 | 2816 | 28988 | 0 | 0.00 | 0 | 0.00 |
| 8 | ХӨСҮТ / ХК / | 300 | 4114 | 4090 | 41404 | 6 | 0.15 | 2 | 33.33 |
| 9 | ХӨСҮТ / СК / | 200 | 1118 | 1072 | 33839 | 36 | 3.23 | 3 | 8.33 |
| 10 | ХСҮТ | 190 | 4213 | 4154 | 36197 | 24 | 0.57 | 1 | 4.17 |
| 11 | УАШУТҮК | 100 | 2018 | 2007 | 18144 | 0 | 0.00 | 0 | 0.00 |
| ЭМЯ-ны харьяа эмнэлгүүдийн дүн | | 3576 | 66806 | 65646 | 631454 | 645 | 0.97 | 161 | 24.96 |
| 1 | БХХСАХНЭ | 474 | 6430 | 6297 | 55211 | 32 | 0.50 | 11 | 34.38 |
| 3 | ТЗНЭ | 220 | 4270 | 4236 | 35643 | 3 | 0.07 | 1 | 33.33 |
| 4 | ЦХБНЭ | 40 | 301 | 300 | 4618 | 0 | 0.00 | 0 | 0.00 |
| 5 | ХБНЭ | 175 | 1152 | 1121 | 18581 | 1 | 0.09 | 1 | 0.00 |
| ЭМЯ-ны харьяа бусад эмнэлгүүдийн дүн | | 909 | 12153 | 11954 | 114053 | 36 | 0.30 | 13 | 36.11 |
| 1 | ХУЭМН | 78 | 1916 | 1909 | 14043 | 9 | 0.47 | 6 | 66.67 |
| 2 | СХЭМН | 188 | 4675 | 4605 | 37194 | 35 | 0.75 | 8 | 22.86 |
| 3 | ЧЭМН | 227 | 5144 | 5064 | 39955 | 38 | 0.74 | 16 | 42.11 |
| 4 | БГЭМН | 60 | 1439 | 1405 | 11036 | 5 | 0.35 | 0 | 0.00 |
| 5 | БНЭМН | 165 | 3388 | 3346 | 26901 | 11 | 0.33 | 3 | 27.27 |
| 6 | НАЭМН | 165 | 3617 | 3570 | 28005 | 13 | 0.36 | 7 | 53.85 |
| 7 | СБНЭ | 285 | 7215 | 7170 | 50215 | 33 | 0.46 | 4 | 12.12 |
| 8 | СХНЭ | 165 | 4667 | 4672 | 28170 | 2 | 0.04 | 0 | 0.00 |
| 9 | ХУНЭ | 165 | 3918 | 3887 | 29294 | 8 | 0.20 | 1 | 12.50 |
| 10 | Амаржих газар-1 | 240 | 10127 | 9982 | 37317 | 30 | 0.30 | 11 | 36.67 |
| 11 | Амаржих газар-2 | 75 | 5144 | 5119 | 17392 | 10 | 0.19 | 6 | 60.00 |
| 12 | Амаржих газар-3 | 45 | 4650 | 4632 | 12635 | 14 | 0.30 | 6 | 42.86 |
| 13 | Энэрэл | 85 | 1115 | 1103 | 12045 | 21 | 1.88 | 4 | 19.05 |
| 14 | Наркологи | 50 | 1067 | 1063 | 7861 | 0 | 0.00 | 0 | 0.00 |
| 15 | УАУЭСКТ | 70 | 1416 | 1392 | 14034 | 0 | 0.00 | 0 | 0.00 |
| 16 | СЗХҮТ | 15 | 310 | 296 | 2798 | 0 | 0.00 | 0 | 0.00 |
| 17 | Жаргалант | 15 | 283 | 292 | 1838 | 0 | 0.00 | 0 | 0.00 |
| 18 | Гачуурт | 17 | 239 | 290 | 2227 | 0 | 0.00 | 0 | 0.00 |
| 19 | Туул | 15 | 342 | 341 | 2461 | 0 | 0.00 | 0 | 0.00 |
| 20 | Багахангай | 15 | 316 | 322 | 2024 | 0 | 0.00 | 0 | 0.00 |
| 21 | Хонхор | 12 | 302 | 297 | 2117 | 0 | 0.00 | 0 | 0.00 |
| НЭМГазрын харьяа эмнэлгүүдийн дүн | | 2152 | 61290 | 60757 | 379562 | 229 | 0.37 | 72 | 31.44 |
| 22 | БЗНЭ | 333 | 8226 | 8136 | 61526 | 69 | 0.84 | 19 | 27.54 |
| 23 | СЗКЭ | 148 | 2881 | 2750 | 27435 | 0 | 0.00 | 0 | 0.00 |
| 24 | Хувийн эмнэлгүүд | 1499 | 22838 | 22404 | 167325 | 5 | 0.02 | 1 | 20.00 |
| БҮГД | | 8617 | 174194 | 171647 | 1381355 | 984 | 0.57 | 266 | 27.03 |

Орны үзүүлэлт 2013 оны эхний 6 сараар

| N: | Байгууллагын нэр | 8-24 цагийн доторх нас баралт | Хувь | Эмчлэгдсэн өвчтөн | Фонд ашиглалт | Фонд ашиглалтын хувь | Дундаж ор хоног | Орны эргэлт |
|---|------------------|-------------------------------|-----------|-------------------|---------------|----------------------|-----------------|--------------|
| 1 | УНТЭ | 23 | 47 | 11076.00 | 171.16 | 103.73 | 7.70 | 22.24 |
| 2 | УХТЭ | 0 | 0 | 3830.00 | 178.51 | 108.19 | 8.86 | 20.16 |
| 3 | УГТЭ | 10 | 48 | 8725.50 | 180.48 | 109.38 | 8.27 | 21.81 |
| 4 | ЭХЭМҮТ | 23 | 46 | 19289.50 | 186.82 | 113.22 | 6.37 | 29.32 |
| 5 | СЭМҮТ | 0 | 0 | 2864.00 | 187.85 | 113.85 | 29.52 | 6.36 |
| 6 | ГССҮТ | 17 | 53 | 6464.00 | 176.38 | 106.90 | 11.46 | 15.39 |
| 7 | АӨСҮТ | 0 | 0 | 2873.50 | 170.52 | 103.34 | 10.09 | 16.90 |
| 8 | ХӨСҮТ / ХК / | 0 | 0 | 4105.00 | 138.01 | 83.64 | 10.09 | 13.68 |
| 9 | ХӨСҮТ / СК / | 2 | 67 | 1113.00 | 169.20 | 102.54 | 30.40 | 5.57 |
| 10 | ХСҮТ | 1 | 100 | 4195.50 | 190.51 | 115.46 | 8.63 | 22.08 |
| 11 | УАШУТҮК | 0 | 0 | 2012.50 | 181.44 | 109.96 | 9.02 | 20.13 |
| ЭМЯ-ны харъяа эмнэлгүүдийн дүн | | 76 | 47 | 66548.50 | 176.58 | 107.02 | 9.49 | 18.61 |
| 1 | БХХСАХНЭ | 8 | 73 | 6379.50 | 116.48 | 70.59 | 8.65 | 13.46 |
| 3 | ТЗНЭ | 1 | 0 | 4254.50 | 162.01 | 98.19 | 8.38 | 19.34 |
| 4 | ЦХБНЭ | 0 | 0 | 300.50 | 115.45 | 69.97 | 15.37 | 7.51 |
| 5 | ХБНЭ | 1 | 100 | 1137.00 | 106.18 | 64.35 | 16.34 | 6.50 |
| ЭМЯ-ны харъяа бусад эмнэлгүүдийн дүн | | 10 | 77 | 12071.50 | 125.47 | 76.04 | 9.45 | 13.28 |
| 1 | ХУЭМН | 4 | 67 | 1917.00 | 180.04 | 109.11 | 7.33 | 24.58 |
| 2 | СХЭМН | 4 | 50 | 4657.50 | 197.84 | 119.90 | 7.99 | 24.77 |
| 3 | ЧЭМН | 5 | 31 | 5123.00 | 176.01 | 106.67 | 7.80 | 22.57 |
| 4 | БГЭМН | 0 | 0 | 1424.50 | 183.93 | 111.47 | 7.75 | 23.74 |
| 5 | БНЭМН | 1 | 33 | 3372.50 | 163.04 | 98.81 | 7.98 | 20.44 |
| 6 | НАЭМН | 3 | 43 | 3600.00 | 169.73 | 102.87 | 7.78 | 21.82 |
| 7 | СБНЭ | 2 | 50 | 7209.00 | 176.19 | 106.78 | 6.97 | 25.29 |
| 8 | СХНЭ | 0 | 0 | 4670.50 | 170.73 | 103.47 | 6.03 | 28.31 |
| 9 | ХУНЭ | 1 | 100 | 3906.50 | 177.54 | 107.60 | 7.50 | 23.68 |
| 10 | Амаржих газар-1 | 5 | 45 | 10069.50 | 155.49 | 94.23 | 3.71 | 41.96 |
| 11 | Амаржих газар-2 | 2 | 33 | 5136.50 | 231.89 | 140.54 | 3.39 | 68.49 |
| 12 | Амаржих газар-3 | 1 | 17 | 4648.00 | 280.78 | 170.17 | 2.72 | 103.29 |
| 13 | Энэрэл | 2 | 50 | 1119.50 | 141.71 | 85.88 | 10.76 | 13.17 |
| 14 | Наркологи | 0 | 0 | 1065.00 | 157.22 | 95.28 | 7.38 | 21.30 |
| 15 | УАУЭСКТ | 0 | 0 | 1404.00 | 200.49 | 121.51 | 10.00 | 20.06 |
| 16 | СЗХҮТ | 0 | 0 | 303.00 | 186.53 | 113.05 | 9.23 | 20.20 |
| 17 | Жаргалант | 0 | 0 | 287.50 | 122.53 | 74.26 | 6.39 | 19.17 |
| 18 | Гачуурт | 0 | 0 | 264.50 | 131.00 | 79.39 | 8.42 | 15.56 |
| 19 | Туул | 0 | 0 | 341.50 | 164.07 | 99.43 | 7.21 | 22.77 |
| 20 | Багахангай | 0 | 0 | 319.00 | 134.93 | 81.78 | 6.34 | 21.27 |
| 21 | Хонхор | 0 | 0 | 299.50 | 176.42 | 106.92 | 7.07 | 24.96 |
| НЭМГазрын харъяа эмнэлгүүдийн дүн | | 30 | 42 | 61138.00 | 176.38 | 106.89 | 6.21 | 28.41 |
| 22 | БЗНЭ | 12 | 63 | 8215.50 | 184.76 | 111.98 | 7.49 | 24.67 |
| 23 | СЗКЭ | 0 | 0 | 2815.50 | 185.37 | 112.35 | 9.74 | 19.02 |
| 24 | Хувийн эмнэлгүүд | 1 | 100 | 22623.50 | 111.62 | 67.65 | 7.40 | 15.09 |
| БҮГД | | 129 | 48 | 173412.50 | 160.31 | 97.16 | 7.97 | 20.12 |

2013 оны эхний 6 сараар ор бүхий эмнэлэгт нийт 173412.5 хүн хэвтэн эмчлэгдэн 1381355 ор хоног ашигласан бөгөөд ор ашиглалтын хувь 97.16, дундаж ор хоног 7.97, орны эргэлт 20.12 байна. Нийслэлийн эрүүл мэндийн газрын харьяа ор бүхий эмнэлгүүдэд 61138 хүн хэвтэн эмчлэгдэн, 379562 ор хоног ашигласан бөгөөд ор ашиглалтын хувь 106.89 дундаж ор хоног 6.21 орны эргэлт 28.41 байна.

Эмнэлгийн нас баралтын 984 тохиолдол бүртгэгдсэний 23.2 хувь нь НЭМГ-ын харьяа ор бүхий эмнэлэгт, 3.6 хувь нь НЭМГ-т мэдээ өгдөг бусад эмнэлэгт, 7.5 нь хувийн эмнэлэгт, 65.5 хувь ЭМЯ-ны харьяа эмнэлгүүдэд бүртгэгджээ.

НЭМГ-ын харьяа болон мэдээ өгдөг ор бүхий бүх эмнэлгүүдэд 339 эмнэлгийн нас баралт бүртгэгдсэн ба 105 буюу 30.97 хувь нь хоног болоогүй нас баралт, 53 буюу 50.4 хувь нь 8-24 цагийн дотор нас барсан байна.

Хоног болоогүй 266 нас баралтын 60.5 хувь нь ЭМЯ-ны харьяа ор бүхий эмнэлгүүдэд, 27.6 хувь нь НЭМГ-ын харьяа ор бүхий эмнэлэгт, 4.8 хувь нь НЭМГ-т мэдээ өгдөг бусад эмнэлэг, 7.5 нь хувийн эмнэлгүүдэд бүртгэгдсэн байна.

Яаралтай түргэн тусламжийн үйлчилгээ

2013 оны эхний 6 сарын байдлаар ЯТТ болон дүүргүүдийн ЭМНэгдэлүүд 153126 дуудлага хүлээн авч үйлчилсэнээс 1883 буюу 1.2 хувь нь алсын дуудлага, 17613 буюу 11.5 хувийг осол гэмтлийн дуудлага эзэлж байна.

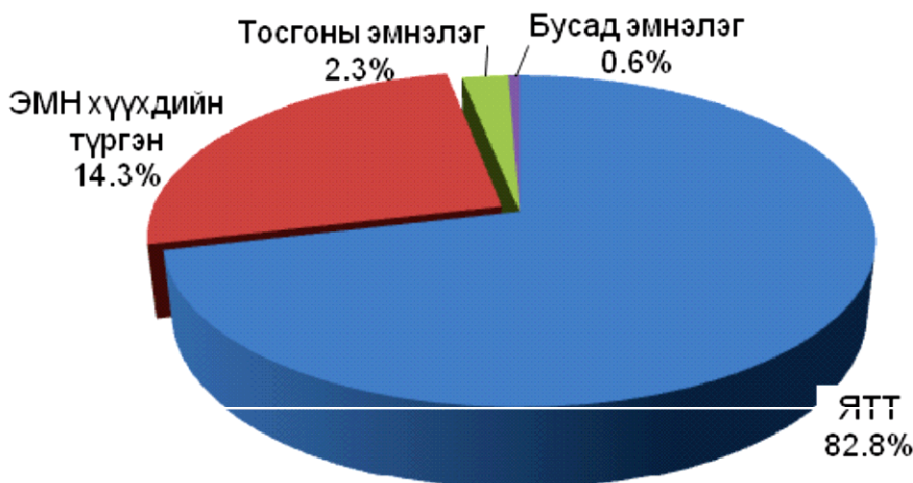

ЯТТөв 126872 дуудлага хүлээн авч үйлчилсэнээс 17300 тохиолдол буюу 13.63 хувийг осол гэмтлийн дуудлага эзэлж байна. 6-р сарын нийт дуудлагын 10.5 хувь нь төрөхийн, 14.1 хувь нь осол гэмтлийн, 75.4 хувь нь гэнэтийн өвчлөлийн дуудлага эзэлж байна. Нийт дуудлагын дотор яаралтай дуудлага 54.4 хувийг үүнээс 20 минутын дотор 73.7 хувьд нь очиж эмнэлгийн АШТ үзүүлсэн байна.

Нас баралт

2013 оны эхний 6 сарын байдлаар Улаанбаатар хотод нийт 3660 нас баралтын тохиолдол бүртгэгдсэн ба өнгөрсөн оны мөн үеэс 212 тохиолдлоор буюу 5.8 хувиар буурсан байна. Нийт нас баралтын 56.99 хувь нь НЭМГ-ын харьяа улс болон хувийн эмнэлэгт, 43.01 хувь нь ЭМЯ-ны харьяа улсын эмнэлгүүдэд бүртгэгджээ.

Эхний 6 сарын байдлаар НЭМГ-ын харьяа улс, хувийн хэвшил болон бусад эмнэлэгт нийт 2086 нас баралтын тохиолдол бүртгэгдсэний 53.3 % нь эрэгтэй, 46.7 % нь эмэгтэйчүүд байна.

НЭМГ –ын нийт нас баралтын дотор 5 хүртэлх насны хүүхдийн эндэгдэл 3.97 хувийг, хорт хавдрын нас баралт 28.09 хувийг, сүрьеэгийн нас баралт 2.15 хувийг, гадны шалтгаант нас баралт 2.1 хувийг тус тус эзэлж байна. 5 хүртэлх насны хүүхдийн эндэгдлийн 19.27 хувь нь гэрээр, 80.73 хувь нь эмнэлэгт эндсэн байна.

2013 оны эхний 6 сарын байдлаар НЭМГ-ын харьяа улсын болон хувийн хэвшлийн эмнэлгүүдийн нас баралтын тэргүүлэх 5 шалтгаан:

Нас баралтын тэргүүлэх 5 шалтгаан

/хувиар/

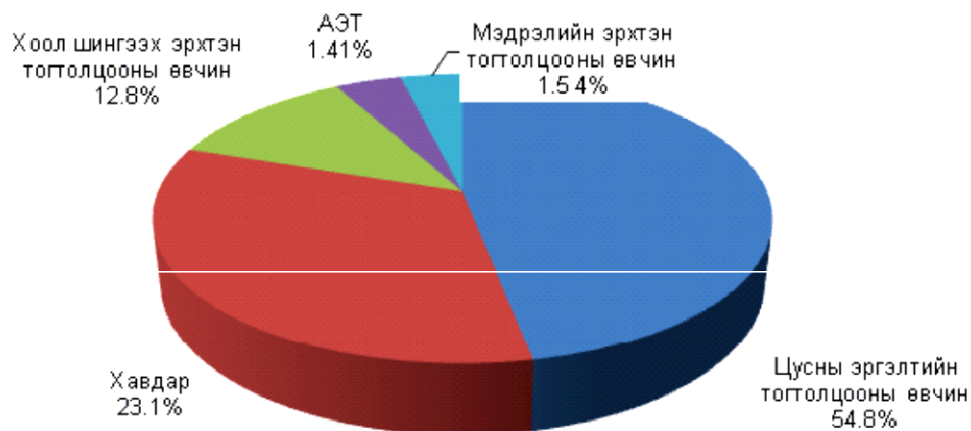

Халдварт өвчин

Эхний 6 сарын байдлаар нийт халдварт өвчний 9812 тохиолдол бүртгэгдсэн ба 10000 хүн амд харьцуулахад 80.64 байна. Өмнөх оны мөн үетэй харьцуулахад 4413 тохиолдлоор буюу 44.97 хувиар буурсан. Нийт халдварт өвчний дотор ЦХӨ 50,9, БЗДХ 35,6, сүрьеэ 13,5 хувийг эзэлж байна.

Нийт халдварт өвчин дүүргүүдээр /10000 хүн амд/

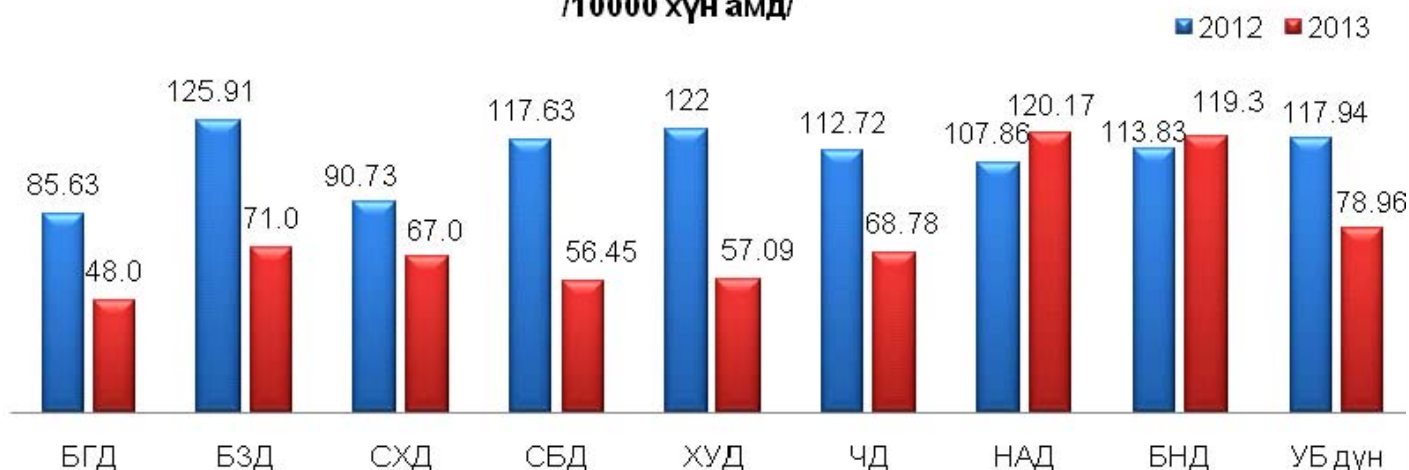

Нийт халдварт өвчин УБ-ын дундажаас Налайх дүүрэгт 41.21, Багануур дүүрэгт 40.34-өөр тус тус өндөр байна. Цочмог халдварт өвчний дотор 10000 хүн амд, салхин цэцэг 6.3, улаан эсэргэнэ 0.6, хоолны хордлого 0.02, гар хөл амны өвчин 2.1, менингит 0.04- өөр өмнөх оны мөн үеэс өссөн үзүүлэлттэй байна. Гепатит 10000 хүн амд 6.2, гахай хавдар 39.6, цусан суулга 0,7, сальмонеллэз 0.04, , улаанууд 1.3-аар тус тус буурсан байна.

БЗДХалдвараас тэмбүүгийн өвчлөл 412 тохиолдол буюу 24.5% -иар нэмэгдэж, трихомониаз 74 тохиолдол буюу 7.7 % -иар, заг хүйтэн 171 тохиолдол буюу 20.2 %-иар тус тус буурсан байна.

Эрүүл мэндийн үзүүлэлт 2013 оны эхний 6 сараар

| | БАЙГУУЛЛАГЫН НЭР | Нийт хүн ам | Төрсөн эх | Амьд төрсөн нярай | Нийт нас баралт | 0-1 хүртэлх насны хүүхдийн эндэгдэл | | 1-5 хүртэлх насны хүүхдийн эндэгдэл | |
|-----------|--|----------------|--------------|-------------------|-----------------|---|--------------------------|---|--------------------------|
| | | | | | | Бодит тоо | 1000 амьд төрөлтөд | Бодит тоо | 1000 амьд төрөлтөд |
| 1 | БГДЭМН | 192363 | 2506 | 2530 | 433 | 23 | 9.09 | 2 | 0.79 |
| 2 | БЗДЭМН | 289099 | 3700 | 3732 | 698 | 44 | 11.79 | 10 | 2.68 |
| 3 | СХДЭМН | 259529 | 3746 | 3772 | 701 | 48 | 12.73 | 5 | 1.33 |
| 4 | СБДЭМН | 134976 | 1828 | 1847 | 336 | 21 | 11.37 | 4 | 2.17 |
| 5 | ХУДЭМН | 123660 | 1862 | 1877 | 300 | 26 | 13.85 | 4 | 2.13 |
| 6 | ЧДЭМН | 153525 | 2070 | 2076 | 465 | 22 | 10.60 | 6 | 2.89 |
| 7 | НаЭМН | 32703 | 472 | 474 | 121 | 9 | 18.99 | 3 | 6.33 |
| 8 | БНДЭМН | 27238 | 428 | 429 | 84 | 5 | 11.66 | 1 | 2.33 |
| 9 | Багахангай | 3709 | 46 | 46 | 7 | 0 | 0.00 | 0 | 0.00 |
| 10 | Дүүргүүдийн дүн | 1216802 | 16658 | 16783 | 3145 | 198 | 11.80 | 35 | 2.09 |
| 11 | Энэрэл /халамж. эм/ | | 0 | 0 | 0 | 0 | 0.00 | 0 | 0.00 |
| 12 | Бусад эмнэлгүүд | | 0 | 0 | 0 | 0 | 0.00 | 0 | 0.00 |
| 13 | Нийслэлийн ЭМГ- ын харьяа хувийн эмнэлэг | | 0 | 0 | 0 | 0 | 0.00 | 0 | 0.00 |
| 14 | Нийслэлийн ЭМГ-ын харьяа эмнэлгүүдийн дүн | 1216802 | 16658 | 16783 | 3145 | 198 | 11.80 | 35 | 2.09 |
| 15 | БЗХӨ, ДОХ төв | | 0 | 0 | 0 | 0 | 0.00 | 0 | 0.00 |
| 16 | Х а я г , тодорхойгүй | | 0 | 0 | 78 | 0 | 0.00 | 0 | 0.00 |
| 17 | Улаанбаатар ын дүн | 1216802 | 16658 | 16783 | 3223 | 198 | 11.80 | 35 | 2.09 |
| 18 | Аймгуудын дүн | | 2895 | 2915 | 437 | 72 | 24.70 | 15 | 5.15 |
| 19 | ЕРӨНХИЙ ДҮН | 1216802 | 19553 | 19698 | 3660 | 270 | 13.71 | 50 | 2.54 |

Эрүүл мэндийн үзүүлэлт 2013 оны эхний 6 сараар

| | БАЙГУУЛЛАГЫН НЭР | Эхийн эндэгдэл | | Амьгүй төрөлт | | Гэрийн төрөлт | | Хяналтгүй төрөлт | |
|-----------|--|----------------|----------------------|---------------|---------------------|---------------|-------------|------------------|-------------|
| | | Бодит тоо | 100000 амьд төрөлтөд | Бодит тоо | 1000 нийт төрөлтөнд | Бодит тоо | Хувь | Бодит тоо | Хувь |
| 1 | БГДЭМН | 0 | 0.00 | 11 | 4.33 | 1 | 0.04 | 5 | 0.20 |
| 2 | БЗДЭМН | 0 | 0.00 | 23 | 6.13 | 16 | 0.43 | 18 | 0.49 |
| 3 | СХДЭМН | 1 | 26.51 | 19 | 5.01 | 14 | 0.37 | 9 | 0.24 |
| 4 | СБДЭМН | 0 | 0.00 | 8 | 4.31 | 7 | 0.38 | 16 | 0.88 |
| 5 | ХУДЭМН | 2 | 106.55 | 6 | 3.19 | 12 | 0.64 | 10 | 0.54 |
| 6 | ЧДЭМН | 2 | 96.34 | 13 | 6.22 | 7 | 0.34 | 8 | 0.39 |
| 7 | НаЭМН | 1 | 210.97 | 2 | 4.20 | 3 | 0.64 | 0 | 0.00 |
| 8 | БНДЭМН | 0 | 0.00 | 0 | 0.00 | 1 | 0.23 | 1 | 0.23 |
| 9 | Багахангай | 0 | 0.00 | 0 | 0.00 | 0 | 0.00 | 0 | 0.00 |
| 10 | Дүүргүүдийн дүн | 6 | 35.75 | 82 | 4.86 | 61 | 0.37 | 67 | 0.40 |
| 11 | Энэрэл /халамж.эм/ | 0 | | 0 | 0.00 | 0 | 0.00 | 0 | 0.00 |
| 12 | Бусад эмнэлгүүд | 0 | | 0 | 0.00 | 0 | 0.00 | 0 | 0.00 |
| 13 | Нийслэлийн ЭМГ-ын харьяа хувийн эмнэлэг | 0 | | 0 | 0.00 | 0 | 0.00 | 0 | 0.00 |
| 14 | Нийслэлийн ЭМГ-ын харьяа эмнэлгүүдийн дүн | 6 | 35.75 | 82 | 4.86 | 61 | 0.37 | 67 | 0.40 |
| 15 | БЗХӨ, ДОХ төв | 0 | | 0 | 0.00 | 0 | 0.00 | 0 | 0.00 |
| 16 | Хаяг, тодорхойгүй | 0 | | 0 | 0.00 | 0 | 0.00 | 0 | 0.00 |
| 17 | Улаанбаатарын дүн | 6 | 35.75 | 82 | 4.86 | 61 | 0.37 | 67 | 0.40 |
| 18 | Аймгуудын дүн | 4 | 137.22 | 29 | 9.85 | 20 | 0.69 | 32 | 1.11 |
| 19 | ЕРӨНХИЙ ДҮН | 10 | 50.77 | 111 | 5.60 | 81 | 0.41 | 99 | 0.51 |

Эрүүл мэндийн үзүүлэлт 2013 оны эхний 6 сараар

| | БАЙГУУЛЛАГЫН НЭР | Халдварт өвчин | | B15-19 Вирус хепатит/Viral hepatitis | | B15- Цочмог А хепатит A/B15- Acute hepatitis A | | B16- Цочмог В хепатит B/B16- Acute hepatitis B | |
|-----------|---|-------------------|---------------------|--|---------------------|--|---------------------|--|---------------------|
| | | Бодит тоо | 10000 хүн амд | Бодит тоо | 10000 хүн амд | Бодит тоо | 10000 хүн амд | Бодит тоо | 10000 хүн амд |
| 1 | БГДЭМН | 922 | 48 | 89 | 4.63 | 56 | 2.91 | 20 | 1.04 |
| 2 | БЗДЭМН | 2041 | 71 | 131 | 4.53 | 82 | 2.84 | 32 | 1.11 |
| 3 | СХДЭМН | 1749 | 67 | 206 | 7.94 | 139 | 5.36 | 30 | 1.16 |
| 4 | СБДЭМН | 762 | 56.45 | 77 | 5.70 | 53 | 3.93 | 17 | 1.26 |
| 5 | ХУДЭМН | 706 | 57.09 | 62 | 5.01 | 44 | 3.56 | 9 | 0.73 |
| 6 | ЧДЭМН | 1056 | 68.78 | 87 | 5.67 | 62 | 4.04 | 15 | 0.98 |
| 7 | НаЭМН | 393 | 120.17 | 11 | 3.36 | 5 | 1.53 | 6 | 1.83 |
| 8 | БНДЭМН | 325 | 119.32 | 15 | 5.51 | 7 | 2.57 | 6 | 2.20 |
| 9 | Багахангай | 6 | 16.18 | 1 | 2.70 | 0 | 0.00 | 1 | 2.70 |
| 10 | Дүүргүүдийн дүн | 7960 | 65.42 | 679 | 5.58 | 448 | 3.68 | 136 | 1.12 |
| 11 | Энэрэл /халамж.эм/ | 17 | 0.00 | 0 | 0.00 | 0 | 0.00 | 0 | 0.00 |
| 12 | Бусад эмнэлгүүд | 149 | 0.00 | 0 | 0.00 | 0 | 0.00 | 0 | 0.00 |
| 13 | Нийслэлийн ЭМГ- ын харъяа хувийн эмнэлэг | 424 | 0.00 | 0 | 0.00 | 0 | 0.00 | 0 | 0.00 |
| 14 | Нийслэлийн ЭМГ- ын харъяа эмнэлгүүдийн дүн | 8552 | 70.28 | 679 | 5.58 | 448 | 3.68 | 136 | 1.12 |
| 15 | БЗХӨ, ДОХ төв | 1056 | 0.00 | 0 | 0.00 | 0 | 0.00 | 0 | 0.00 |
| 16 | Хаяг, тодорхойгүй | 0 | 0.00 | 0 | 0.00 | 0 | 0.00 | 0 | 0.00 |
| 17 | Улаанбаатарын дүн | 9608 | 78.96 | 679 | 5.58 | 448 | 3.68 | 136 | 1.12 |
| 18 | Аймгуудын дүн | 204 | 0.00 | 56 | 0.00 | 28 | 0.00 | 19 | 0.00 |
| 19 | ЕРӨНХИЙ ДҮН | 9812 | 80.64 | 735 | 6.04 | 476 | 3.91 | 155 | 1.27 |

Эрүүл мэндийн үзүүлэлт 2013 оны эхний 6 сараар

| | БАЙГУУЛЛАГЫН НЭР | B17-1 - Бусад цочмог вирус хепатит C /B17-1-Acute hepatitis C | | A03 - Цусан суулга/Shigello- sis | | A02 Салмонеллт / Other salmo- nella infections | | A05-Бактерийн гаралтай бусад хоолны хордлого | |
|-----------|---|---|---------------------|--|---------------------|---|---------------------|---|---------------------|
| | | Бодит тоо | 10000 хүн амд | Бодит тоо | 10000 хүн амд | Бодит тоо | 10000 хүн амд | Бодит тоо | 10000 хүн амд |
| 1 | БГДЭМН | 9 | 0.47 | 51 | 2.65 | 2 | 0.10 | 8 | 0.42 |
| 2 | БЗДЭМН | 2 | 0.07 | 142 | 4.91 | 4 | 0.14 | 12 | 0.42 |
| 3 | СХДЭМН | 12 | 0.46 | 99 | 3.81 | 5 | 0.19 | 17 | 0.66 |
| 4 | СБДЭМН | 3 | 0.22 | 48 | 3.56 | 1 | 0.07 | 1 | 0.07 |
| 5 | ХУДЭМН | 2 | 0.16 | 47 | 3.80 | 4 | 0.32 | 2 | 0.16 |
| 6 | ЧДЭМН | 2 | 0.13 | 49 | 3.19 | 1 | 0.07 | 6 | 0.39 |
| 7 | НаЭМН | 0 | 0.00 | 11 | 3.36 | 0 | 0.00 | 0 | 0.00 |
| 8 | БНДЭМН | 1 | 0.37 | 8 | 2.94 | 1 | 0.37 | 0 | 0.00 |
| 9 | Багахангай | 0 | 0.00 | 1 | 2.70 | 0 | 0.00 | 0 | 0.00 |
| 10 | Дүүргүүдийн дүн | 31 | 0.25 | 456 | 3.75 | 18 | 0.15 | 46 | 0.38 |
| 11 | Энэрэл /халамж.эм/ | 0 | 0.00 | 0 | 0.00 | 0 | 0.00 | 0 | 0.00 |
| 12 | Бусад эмнэлгүүд | 0 | 0.00 | 0 | 0.00 | 0 | 0.00 | 0 | 0.00 |
| 13 | Нийслэлийн ЭМГ- ын харьяа хувийн эмнэлэг | 0 | 0.00 | 0 | 0.00 | 0 | 0.00 | 0 | 0.00 |
| 14 | Нийслэлийн ЭМГ- ын харьяа эмнэлгүүдийн дүн | 31 | 0.25 | 456 | 3.75 | 18 | 0.15 | 46 | 0.38 |
| 15 | БЗХӨ, ДОХ төв | 0 | 0.00 | 0 | 0.00 | 0 | 0.00 | 0 | 0.00 |
| 16 | Хаяг, тодорхойгүй | 0 | 0.00 | 0 | 0.00 | 0 | 0.00 | 0 | 0.00 |
| 17 | Улаанбаатарын дүн | 31 | 0.25 | 456 | 3.75 | 18 | 0.15 | 46 | 0.38 |
| 18 | Аймгуудын дүн | 1 | 0.00 | 23 | 0.00 | 0 | 0.00 | 6 | 0.00 |
| 19 | ЕРӨНХИЙ ДҮН | 32 | 0.26 | 479 | 3.94 | 18 | 0.15 | 52 | 0.43 |

Эрүүл мэндийн үзүүлэлт 2013 оны эхний 6 сараар

| | БАЙГУУЛЛАГЫН НЭР | A39 Менингококкт халдвар/Meningococ- cal infection | | B01 Салхинцэцэг /Varicella/ | | B26 Гахай хавдар Mumps/ | | A38 Улаан эсэргэнэ /Scarlet fever/ | |
|----|--|--|------------------|-----------------------------------|---------------------|-------------------------------|------------------|--|---------------------|
| | | Бодит тоо | 10000 хүн амд | Бодит тоо | 10000 хүн амд | Бодит тоо | 10000 хүн амд | Бодит тоо | 10000 хүн амд |
| 1 | БГДЭМН | 0 | 0.00 | 270 | 14.04 | 132 | 6.86 | 9 | 0.47 |
| 2 | БЗДЭМН | 6 | 0.21 | 505 | 17.47 | 269 | 9.30 | 36 | 1.25 |
| 3 | СХДЭМН | 5 | 0.19 | 323 | 12.45 | 183 | 7.05 | 15 | 0.58 |
| 4 | СБДЭМН | 1 | 0.07 | 182 | 13.48 | 101 | 7.48 | 16 | 1.19 |
| 5 | ХУДЭМН | 0 | 0.00 | 195 | 15.77 | 97 | 7.84 | 9 | 0.73 |
| 6 | ЧДЭМН | 1 | 0.07 | 205 | 13.35 | 88 | 5.73 | 14 | 0.91 |
| 7 | НаЭМН | 0 | 0.00 | 50 | 15.29 | 128 | 39.14 | 0 | 0.00 |
| 8 | БНДЭМН | 1 | 0.37 | 29 | 10.65 | 78 | 28.64 | 1 | 0.37 |
| 9 | Багахангай | 0 | 0.00 | 0 | 0.00 | 3 | 8.09 | 0 | 0.00 |
| 10 | Дүүргүүдийн дүн | 14 | 0.12 | 1759 | 14.46 | 1079 | 8.87 | 100 | 0.82 |
| 11 | Энэрэл /халамж. эм/ | 0 | 0.00 | 0 | 0.00 | 0 | 0.00 | 0 | 0.00 |
| 12 | Бусад эмнэлгүүд | 0 | 0.00 | 0 | 0.00 | 0 | 0.00 | 0 | 0.00 |
| 13 | Нийслэлийн ЭМГ-ын харьяа хувийн эмнэлэг | 0 | 0.00 | 0 | 0.00 | 0 | 0.00 | 0 | 0.00 |
| 14 | Нийслэлийн ЭМГ-ын харьяа эмнэлгүүдийн дүн | 14 | 0.12 | 1759 | 14.46 | 1079 | 8.87 | 100 | 0.82 |
| 15 | БЗХӨ, ДОХ төв | 0 | 0.00 | 0 | 0.00 | 0 | 0.00 | 0 | 0.00 |
| 16 | Х а я г , тодорхойгүй | 0 | 0.00 | 0 | 0.00 | 0 | 0.00 | 0 | 0.00 |
| 17 | Улаанбаатар ын дүн | 14 | 0.12 | 1759 | 14.46 | 1079 | 8.87 | 100 | 0.82 |
| 18 | Аймгуудын дүн | 0 | 0.00 | 42 | 0.00 | 56 | 0.00 | 2 | 0.00 |
| 19 | ЕРӨНХИЙ ДҮН | 14 | 0.12 | 1801 | 14.80 | 1135 | 9.33 | 102 | 0.84 |

Эрүүл мэндийн үзүүлэлт 2013 оны эхний 6 сараар

| | БАЙГУУЛЛАГЫН НЭР | P36 Нярайн бактерт үжил/ Bacterial sepsis of new- born/ | | A46 Ёлом Erysipelas/ | | B06 Улаанууд / Rubella/ | | A23 Бруцеллөз / Brucellosis/ | |
|-----------|---|---|------------------|-------------------------|------------------|-------------------------------|---------------------|---------------------------------|------------------|
| | | Бодит тоо | 10000 хүн амд | Бодит тоо | 10000 хүн амд | Бодит тоо | 10000 хүн амд | Бодит тоо | 10000 хүн амд |
| 1 | БГДЭМН | 0 | 0.00 | 1 | 0.05 | 0 | 0.00 | 0 | 0.00 |
| 2 | БЗДЭМН | 0 | 0.00 | 11 | 0.38 | 0 | 0.00 | 0 | 0.00 |
| 3 | СХДЭМН | 0 | 0.00 | 7 | 0.27 | 2 | 0.08 | 3 | 0.12 |
| 4 | СБДЭМН | 1 | 0.07 | 4 | 0.30 | 1 | 0.07 | 0 | 0.00 |
| 5 | ХУДЭМН | 0 | 0.00 | 2 | 0.16 | 3 | 0.24 | 1 | 0.08 |
| 6 | ЧДЭМН | 0 | 0.00 | 9 | 0.59 | 2 | 0.13 | 1 | 0.07 |
| 7 | НаЭМН | 0 | 0.00 | 2 | 0.61 | 0 | 0.00 | 0 | 0.00 |
| 8 | БНДЭМН | 0 | 0.00 | 2 | 0.73 | 0 | 0.00 | 6 | 2.20 |
| 9 | Багахангай | 0 | 0.00 | 0 | 0.00 | 0 | 0.00 | 0 | 0.00 |
| 10 | Дүүргүүдийн дүн | 1 | 0.01 | 38 | 0.31 | 8 | 0.07 | 5 | 0.04 |
| 11 | Энэрэл /халамж.эм/ | 0 | 0.00 | 0 | 0.00 | 0 | 0.00 | 0 | 0.00 |
| 12 | Бусад эмнэлгүүд | 0 | 0.00 | 0 | 0.00 | 0 | 0.00 | 0 | 0.00 |
| 13 | Нийслэлийн ЭМГ- ын харьяа хувийн эмнэлэг | 0 | 0.00 | 0 | 0.00 | 0 | 0.00 | 0 | 0.00 |
| 14 | Нийслэлийн ЭМГ- ын харьяа эмнэлгүүдийн дүн | 1 | 0.01 | 38 | 0.31 | 8 | 0.07 | 5 | 0.04 |
| 15 | БЗХӨ, ДОХ төв | 0 | 0.00 | 0 | 0.00 | 0 | 0.00 | 0 | 0.00 |
| 16 | Хаяг, тодорхойгүй | 0 | 0.00 | 0 | 0.00 | 0 | 0.00 | 0 | 0.00 |
| 17 | Улаанбаатарын дүн | 1 | 0.01 | 38 | 0.31 | 8 | 0.07 | 5 | 0.04 |
| 18 | Аймгуудын дүн | 0 | 0.00 | 6 | 0.00 | 0 | 0.00 | 0 | 0.00 |
| 19 | ЕРӨНХИЙ ДҮН | 1 | 0.01 | 44 | 0.36 | 8 | 0.07 | 5 | 0.04 |

Эрүүл мэндийн үзүүлэлт 2013 эхний 6 сараар

| | БАЙГУУЛ -ЛАГЫН НЭР | B08.4 Энтеровируст тууралттай цэврүүт фарингит / Hand, foot and mouth disease / | | B08.3 Эритема/ Erythema in- fectiosum [fifth disease] | | A84 Хачигт энцефалит / Tick-borne viral encephalitis/ | | A77 Хачигт рикеттиоз / Tick-borne rickettsioses/ | | Хумхаа B50.0 | | A50-A53 Тэмбүү / Syphilis | |
|----|--|--|---------------------|---|---------------------|--|---------------------|---|---------------------|--------------|---------------------|---------------------------------|---------------------|
| | | Бодит тоо | 10000 хүн амд | Бодит тоо | 10000 хүн амд | Бодит тоо | 10000 хүн амд | Бодит тоо | 10000 хүн амд | Бодит тоо | 10000 хүн амд | Бодит тоо | 10000 хүн амд |
| 1 | БГДЭМН | 58 | 3.02 | 2 | 0.10 | 0 | 0.00 | 0 | 0.00 | 0 | 0.00 | 75 | 3.90 |
| 2 | БЗДЭМН | 134 | 4.64 | 3 | 0.10 | 0 | 0.00 | 1 | 0.03 | 0 | 0.00 | 261 | 9.03 |
| 3 | СХДЭМН | 56 | 2.16 | 1 | 0.04 | 0 | 0.00 | 1 | 0.04 | 0 | 0.00 | 353 | 13.60 |
| 4 | СБДЭМН | 49 | 3.63 | 1 | 0.07 | 0 | 0.00 | 0 | 0.00 | 1 | 0.07 | 96 | 7.11 |
| 5 | ХУДЭМН | 49 | 3.96 | 1 | 0.08 | 0 | 0.00 | 1 | 0.08 | 1 | 0.08 | 56 | 4.53 |
| 6 | ЧДЭМН | 80 | 5.21 | 0 | 0.00 | 0 | 0.00 | 0 | 0.00 | 0 | 0.00 | 227 | 14.79 |
| 7 | НаЭМН | 5 | 1.53 | 0 | 0.00 | 0 | 0.00 | 0 | 0.00 | 0 | 0.00 | 48 | 14.68 |
| 8 | БНДЭМН | 14 | 5.14 | 0 | 0.00 | 0 | 0.00 | 0 | 0.00 | 0 | 0.00 | 50 | 18.36 |
| 9 | Багахангай | 0 | 0.00 | 0 | 0.00 | 0 | 0.00 | 0 | 0.00 | 0 | 0.00 | 0 | 0.00 |
| 10 | Дүүргүүдийн дүн | 445 | 3.66 | 8 | 0.07 | 0 | 0.00 | 3 | 0.02 | 2 | 0.02 | 1166 | 9.58 |
| 11 | Энэрэл халамж.эм/ | 0 | 0.00 | 0 | 0.00 | 0 | 0.00 | 0 | 0.00 | 0 | 0.00 | 0 | 0.00 |
| 12 | Б у с а д эмнэлгүүд | 0 | 0.00 | 0 | 0.00 | 0 | 0.00 | 0 | 0.00 | 0 | 0.00 | 42 | 0.00 |
| 13 | Нийслэлийн ЭМГ-ын харьяа хувийн эмнэлэг | 0 | 0.00 | 0 | 0.00 | 0 | 0.00 | 0 | 0.00 | 0 | 0.00 | 66 | 0.00 |
| 14 | Нийслэлийн ЭМГ-ын харьяа эмнэлгүүдийн дүн | 445 | 3.66 | 8 | 0.07 | 0 | 0.00 | 3 | 0.02 | 2 | 0.02 | 1276 | 10.49 |
| 15 | БЗХӨ, ДОХ төв | 0 | 0.00 | 0 | 0.00 | 0 | 0.00 | 0 | 0.00 | 0 | 0.00 | 405 | 0.00 |
| 16 | Х а я г, тодорхойгүй | 0 | 0.00 | 0 | 0.00 | 0 | 0.00 | 0 | 0.00 | 0 | 0.00 | 0 | 0.00 |
| 17 | Улаанбаатар ын дүн | 445 | 3.66 | 8 | 0.07 | 0 | 0.00 | 3 | 0.02 | 2 | 0.02 | 1681 | 13.81 |
| 18 | Аймгуудын дүн | 12 | 0.00 | 0 | 0.00 | 0 | 0.00 | 1 | 0.00 | 0 | 0.00 | 0 | 0.00 |
| 19 | Е Р Ө Н Х И Й ДҮН | 457 | 3.76 | 8 | 0.07 | 0 | 0.00 | 4 | 0.03 | 2 | 0.02 | 1681 | 13.81 |

Эрүүл мэндийн үзүүлэлт 2013 оны эхний 6 сараар

| | БАЙГУУЛЛАГЫН НЭР | А 54 Гонококкт халдвар /Gono- coccal infection/ | | А15-А19 Сүрьеэ /Tu- berculosis/ | | В36-В49 Мөөгөнцөр / Mycoses/ | | А59 Трихомониаз Trichomoniasis | | В20-В24 ХДХВ/ ДОХ | |
|-----------|--|---|---------------------|---------------------------------------|---------------------|------------------------------------|---------------------|--------------------------------------|---------------------|----------------------|---------------------|
| | | Бодит тоо | 10000 хүн амд | Бодит тоо | 10000 хүн амд | Бодит тоо | 10000 хүн амд | Бодит тоо | 10000 хүн амд | Бодит тоо | 10000 хүн амд |
| 1 | БГДЭМН | 23 | 1.20 | 147 | 7.64 | 19 | 0.99 | 36 | 1.87 | 0 | 0.00 |
| 2 | БЗДЭМН | 63 | 2.18 | 288 | 9.96 | 0 | 0.00 | 175 | 6.05 | 0 | 0.00 |
| 3 | СХДЭМН | 55 | 2.12 | 329 | 12.68 | 0 | 0.00 | 89 | 3.43 | 0 | 0.00 |
| 4 | СБДЭМН | 31 | 2.30 | 126 | 9.33 | 0 | 0.00 | 26 | 1.93 | 0 | 0.00 |
| 5 | ХУДЭМН | 18 | 1.46 | 130 | 10.51 | 3 | 0.24 | 25 | 2.02 | 0 | 0.00 |
| 6 | ЧДЭМН | 40 | 2.61 | 181 | 11.79 | 1 | 0.07 | 64 | 4.17 | 0 | 0.00 |
| 7 | НаЭМН | 5 | 1.53 | 41 | 12.54 | 53 | 16.21 | 39 | 11.93 | 0 | 0.00 |
| 8 | БНДЭМН | 61 | 22.40 | 22 | 8.08 | 11 | 4.04 | 32 | 11.75 | 0 | 0.00 |
| 9 | Багахангай | 0 | 0.00 | 1 | 2.70 | 0 | 0.00 | 0 | 0.00 | 0 | 0.00 |
| 10 | Дүүргүүдийн дүн | 296 | 2.43 | 1265 | 10.40 | 87 | 0.71 | 486 | 3.99 | 0 | 0.00 |
| 11 | Энэрэл /халамж. эм/ | 0 | 0.00 | 17 | 0.00 | 0 | 0.00 | 0 | 0.00 | 0 | 0.00 |
| 12 | Бусад эмнэлгүүд | 16 | 0.00 | 48 | 0.00 | 0 | 0.00 | 43 | 0.00 | 0 | 0.00 |
| 13 | Нийслэлийн ЭМГ-ын харьяа хувийн эмнэлэг | 192 | 0.00 | 0 | 0.00 | 0 | 0.00 | 131 | 0.00 | 0 | 0.00 |
| 14 | Нийслэлийн ЭМГ-ын харьяа эмнэлгүүдийн дүн | 504 | 4.14 | 1330 | 10.93 | 122 | 1.00 | 660 | 5.42 | 0 | 0.00 |
| 15 | БЗХӨ, ДОХ төв | 341 | 0.00 | 0 | 0.00 | 0 | 0.00 | 294 | 0.00 | 16 | 0.00 |
| 16 | Х а я г , тодорхойгүй | 0 | 0.00 | 0 | 0.00 | 0 | 0.00 | 0 | 0.00 | 0 | 0.00 |
| 17 | Улаанбаатарын дүн | 845 | 6.94 | 1330 | 10.93 | 122 | 1.00 | 954 | 7.84 | 16 | 0.13 |
| 18 | Аймгуудын дүн | 0 | 0.00 | 0 | 0.00 | 0 | 0.00 | 0 | 0.00 | 0 | 0.00 |
| 19 | ЕРӨНХИЙ ДҮН | 845 | 6.94 | 1330 | 10.93 | 122 | 1.00 | 954 | 7.84 | 16 | 0.13 |

НЭМГ-ын харьяа хувийн хэвшлийн эмнэлгүүдийн үзүүлэлт

2013 оны эхний 6 сарын байдлаар 220 эх амаржиж, 225 хүүхэд амьд төржээ. Нийт 423412 үзлэг хийгдсэнээс урдчилан сэргийлэх үзлэг 0.6%, өвчний учир амбулаториор 99.14%, идэвхтэй хяналт 0.23, гэрийн дуудлага 0,02 %-ийг эзэлж байна. Жирэмсний хяналтанд 59 хүн хамрагдсанаас 67.7 % нь эхний 3 сартайд, 25.4 % нь 4-6 сартайд, 6.9 % нь 7 ба түүнээс дээш сартайд хамрагджээ. Ор бүхий эмнэлэгт 22623.5 хүн эмчлэгдэн гарч 167325 ор хоног ашигласан ба орны фонд ашиглалтын хувь 67.65 , дундаж ор хоног 7.4 , орны эргэлт 15.09 байна. Эмнэлгийн нас баралт 5 тохиолдол бүртгэгдсэн нь Хатагтай, Номун, Мон мэс, Таны төлөө бид эмнэлгүүдэд гарчээ.

Нийслэлийн засаг даргын хэрэгжүүлэгч агентлаг

Нийслэлийн Эрүүл мэндийн газар Ulaanbaatar

City Department of Health

Шуудангийн хаяг: Сүхбаатар дүүрэг Хангарьд ордон, Ц.Жигжиджавын гудамж-9

Adress: Suhbaatar district, Khangardi Palase, Ts.Jigjidjav Street

Багатойруу – 15160

Bagatoiruu – 15160

| | |
|-------------------|--|
| Утас/Telephone | 329114 |
| Факс/Fax | 976-11-325076 |
| Э-шуудан/E-mail | nemg@ubhealth.mn |
| Вэб сайт/Веб site | www.ubhealth.mn |

Хянасан: С.Туул

Нийслэлийн эрүүл мэндийн газрын дарга

Мэдээллийг бэлтгэсэн: П.Энхээ, Б.Уранчимэг,
Г.Дэлгэрсүрэн, А.Оюунгэрэл

/Эрүүл мэндийн мэдээллийн мэргэжилтэн/

